

Jahresbericht 2022

**Zertifizierte Thoraxzentren
der Deutschen Gesellschaft
für Thoraxchirurgie**

Vorwort

Liebe Kolleginnen und liebe Kollegen aus den zertifizierten Zentren!

Die **Deutsche Gesellschaft für Thoraxchirurgie (DGT)** gratuliert Ihnen ganz herzlich zu Ihren erfolgreichen Bemühungen um medizinische Behandlungsqualität auf sehr hohem Level. Gleichzeitig gebührt Ihnen Dank, dass Sie sich dem Zertifizierungs-Verfahren der DGT zum **Thoraxchirurgischen Kompetenz-/Exzellenzzentrum** unterzogen haben. Sie stellen sich damit nicht nur einer externen Betrachtung und Bewertung Ihrer Qualitäts-Kennzahlen sondern Sie unterstützen die Notwendigkeit, dass medizinische Qualität aus der Medizin selbst heraus entwickelt und definiert wird und nicht von der Politik oder den Kostenträgern. Das hat insbesondere in Zeiten von Mindestmengen und Krankenhaus-Strukturreformen einen besonders hohen Stellenwert.

Sie erhalten nun den Jahresbericht zum Erfassungsjahr 2022 und die Zertifizierungskommission der DGT wünscht Ihnen weiterhin viel Erfolg bei der Optimierung Ihrer Behandlungsprozesse und -Ergebnisse!

September 2023



Dr. med. Christian Kugler

Zertifizierungskommission der
Deutschen Gesellschaft für Thoraxchirurgie

Inhalt

Diagramm 1: Zertifiziert als DKG-Lungenkrebszentrum (nur Kompetenzzentren).....	5
Diagramm 2: Gesamtzahl der Studienpatienten im letzten Jahr bzw. in den 3 letzten Jahren (Studien und/oder Register).....	5
Diagramm 3: Anzahl atypische Lungenresektion offen (5-322 c-e) und VATS (5-322 f-h)	6
Diagramm 4: Anzahl anat. Segmentresektion offen (5-323.4, 5-323.6) und VATS (5-323.5, 5-323.7)	6
Diagramm 5: Anzahl Lobektomie/Bilobektomie offen (5-324 mit Ausnahme 5-324.6-9, 5-325) und VATS (5-324.6-9)	7
Diagramm 6: Anzahl Pneumonektomie (5-327).....	7
Diagramm 7: Anzahl erweiterte Pneumonektomie (5-327)	8
Diagramm 8: Anzahl offene Dekortikation (P/D) (5-344.0, 5-344.11, 5-344.13, 5-345.1).....	8
Diagramm 9: Anzahl plastische Rekonstruktion der Brustwand (5-346).....	9
Diagramm 10: Anzahl Trachearesektion und andere Eingriffe an der Trachea (5-314, 5-316, 5-319)	9
Diagramm 11: Anzahl Mediastinaltumorresektion (5-342)	10
Diagramm 12: Anzahl Pleurodese (5-345 ohne 5-345.1 und ohne 5-345.4)	10
Diagramm 13: Anzahl Pleurektomie offen (5-344.1-2) und Pleurektomie VATS (5-344.4-5)	11
Diagramm 14: Anzahl Dekortikation VATS (5-344.3, 5-345.4)	11
Diagramm 15: Anzahl Mediastinoskopie (1-586.3, 1-691.1, 5-401.7, 5-402.d).....	12
Diagramm 16: Anzahl VAMLA (5-404.8)	12
Diagramm 17: Anzahl Thoraxdrainageneinlage (8-144.0 und 5.340.0) als Haupteingriff	13
Diagramm 18: Anzahl der anatomischen Resektionen bei C34	13
Diagramm 19: Anzahl der Pneumonektomien bei C34	14
Diagramm 20: Gesamtzahl aller Pneumonektomien	14
Diagramm 21: Anzahl der anatomischen Resektionen	15
Diagramm 22: Anzahl der angio-/ bronchoplastischen Operationen.....	15
Diagramm 23: Fallzahlen für die operative Therapie bei Lungenkarzinom (C34)	16
Diagramm 24: Anzahl Patienten mit anatomischen Lungenresektionen	16
Diagramm 25: Anzahl der DRGs.....	17
Diagramm 26: Anzahl der von Thoraxchirurgie-Fachärzten operierten an Lunge, Mediastinum, Zwerchfell und Thoraxwand	17
Diagramm 27: Fallzahlen für die operative Therapie bei Pleuramesotheliom (C45.0).....	18
Diagramm 28: Fallzahlen für die operative Therapie bei Erkrankungen des Thymus (C37; D15.0; D38.3)	18
Diagramm 29: Fallzahlen für die operative Therapie bei Erkrankungen der Trachea (C33, D14.2, J39.8)	19
Diagramm 30: Fallzahlen für die operative Therapie bei bösartigen Tumoren des Mediastinums (C38.1-3 bis C38.8).....	19
Diagramm 31: Fallzahlen für die operative Therapie bei sekundären bösartigen Neubildungen (C78.0-C78.3).....	20
Diagramm 32: Fallzahlen atypische Lungenteilresektion (offen/thorakoskopisch)	20
Diagramm 33a: Anzahl Komplikationen bei atypischen Lungenteilresektion (offen/thorakoskopisch) - keine Drainageeinlagen	21
Diagramm 33b: Komplikationsrate bei atypischen Lungenteilresektion (offen/thorakoskopisch) - keine Drainageeinlagen (%).....	21
Diagramm 34: Fallzahlen Bi-/ Lobektomie (offen/ thorakoskopisch).....	22
Diagramm 35a: Anzahl Komplikationen bei Bi/ Lobektomie (offen / thorakoskopisch) - keine Drainageeinlagen	22
Diagramm 35b: Komplikationsrate bei Bi/Lobektomie (offen/thorakoskopisch) – keine Drainageeinlagen (%)	23
Diagramm 36: Zahl der operierten Patienten im thoraxchirurgischen Zentrum.....	23
Diagramm 37: Quote (in %) der Vorstellung in der elektiven OP-Indikations-Konferenz (Ziel: 100%)	24
Diagramm 38: Anzahl Tage zwischen Tumorkonferenz / Abschluss Diagnostik und Aufnahme zur OP bei malignen Erkrankungen	24

Diagramm 39: Anteil der postoperativen Wundinfektionen	25
Diagramm 40: Anteil der nosokomialen Infektionen auf der Intensivstation	25
Diagramm 41: Anteil der nosokomialen Infektionen auf der operativen Normalstation.....	26
Diagramm 42: Anteil der postoperativ Verstorbenen nach anatomischer Lungenresektion	26
Diagramm 43: Zahl der explorativen Thorakotomien	27
Diagramm 44a: Anzahl der Revisionseingriffe bei Bi/ Lobektomie (offen / thorakoskopisch) - keine Drainageeinlagen.....	27
Diagramm 44b: Rate der Revisionseingriffe bei Bi/Lobektomie (offen/thorakoskopisch) – keine Drainageeinlagen (%).....	28
Diagramm 45a: Anzahl mit Bronchusstumpfsuffizienz & Anastomoseninsuffizienz nach anatomischen Lungenresektionen.....	28
Diagramm 45b: Rate der Patienten mit Bronchusstumpfsuffizienz & Anastomoseninsuffizienz nach anatomischer Lungenresektion ..	29
Diagramm 46: Anzahl der Patienten mit Lungenkarzinom im Stadium 1	29
Diagramm 47a: Anzahl der Patienten mit Lungenkarzinom im Stadium 1 mit R0	30
Diagramm 47b: Anzahl der Patienten mit Lungenkarzinom im Stadium 1 mit R0	30
Diagramm 48: Anzahl der Patienten mit Lungenkarzinom im Stadium 2	31
Diagramm 49a: Anzahl der Patienten mit Lungenkarzinom im Stadium 2 mit R0	31
Diagramm 49b: R0-Rate bei Patienten mit Lungenkarzinom Stadium 2 (%).....	32
Diagramm 50: Anzahl der Patienten mit Lungenkarzinom im Stadium 3a.....	32
Diagramm 51a: Anzahl der Patienten mit Lungenkarzinom im Stadium 3a mit R0	33
Diagramm 51b: R0-Rate bei Patienten mit Lungenkarzinom Stadium 3a	33
Diagramm 52: Fallzahlen für die operative Therapie bei Pneumothorax (J93.-).....	34
Diagramm 53: Fallzahlen für die operative Therapie bei Pleuraerguss (J90.-).....	34
Diagramm 54: Fallzahlen für die operative Therapie bei Pleuraempyem (J86.-).....	35
Diagramm 55: Fallzahlen für die operative Therapie bei Interstitielle Lungenerkrankung (J84.1).....	35
Diagramm 56: Fallzahlen für die operative Therapie bei Thoraxtrauma (Rippenserienfraktur, Hämatothorax)	36

Diagramm 1: Zertifiziert als DKG-Lungenkrebszentrum (nur Kompetenzzentren)



Diagramm 2: Gesamtzahl der Studienpatienten im letzten Jahr bzw. in den 3 letzten Jahren (Studien und/oder Register)



Diagramm 3: Anzahl atypische Lungenresektion offen (5-322 c-e) und VATS (5-322 f-h)

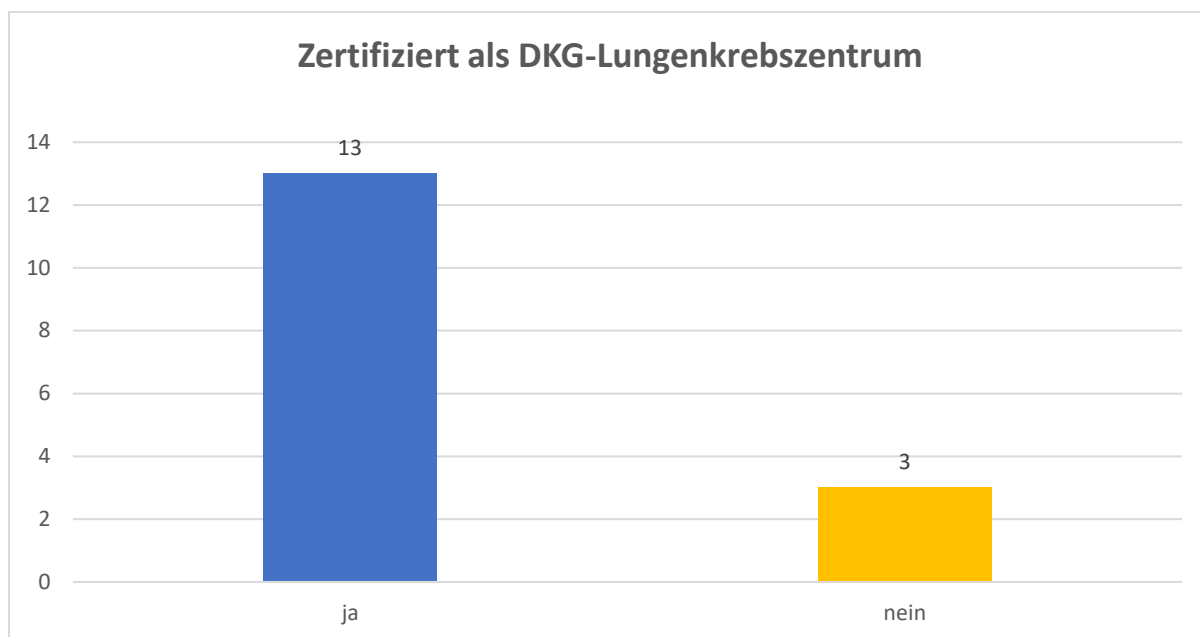

Diagramm 4: Anzahl anat. Segmentresektion offen (5-323.4, 5-323.6) und VATS (5-323.5, 5-323.7)

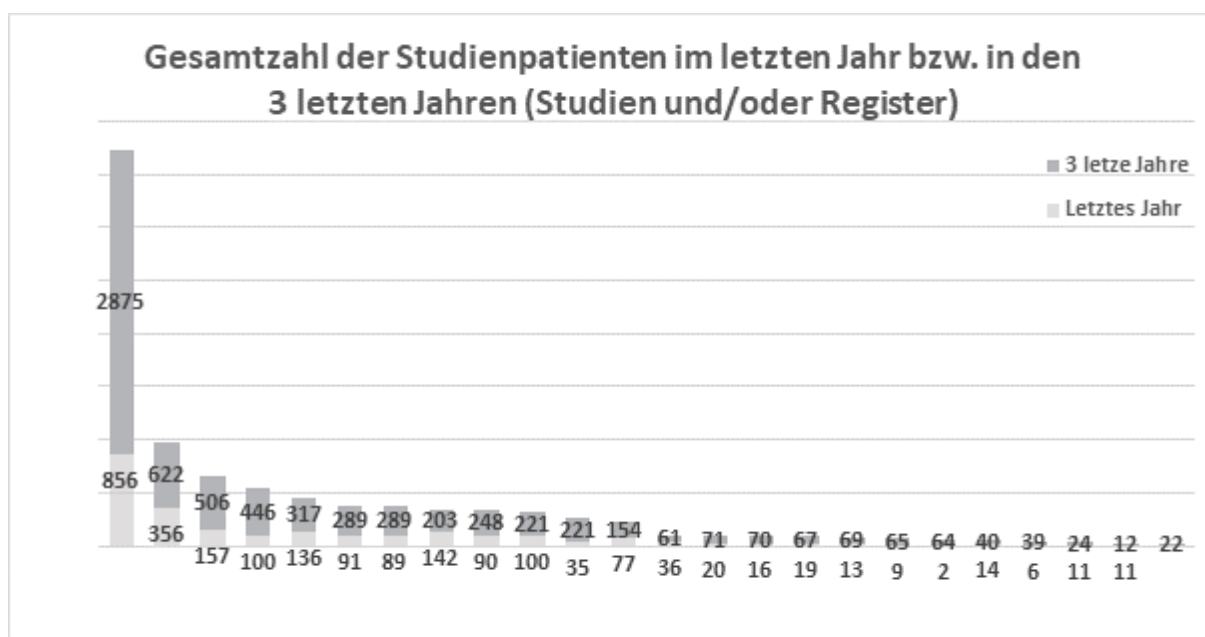

Diagramm 5: Anzahl Lobektomie/Bilobektomie offen (5-324 mit Ausnahme 5-324.6-9, 5-325) und VATS (5-324.6-9)

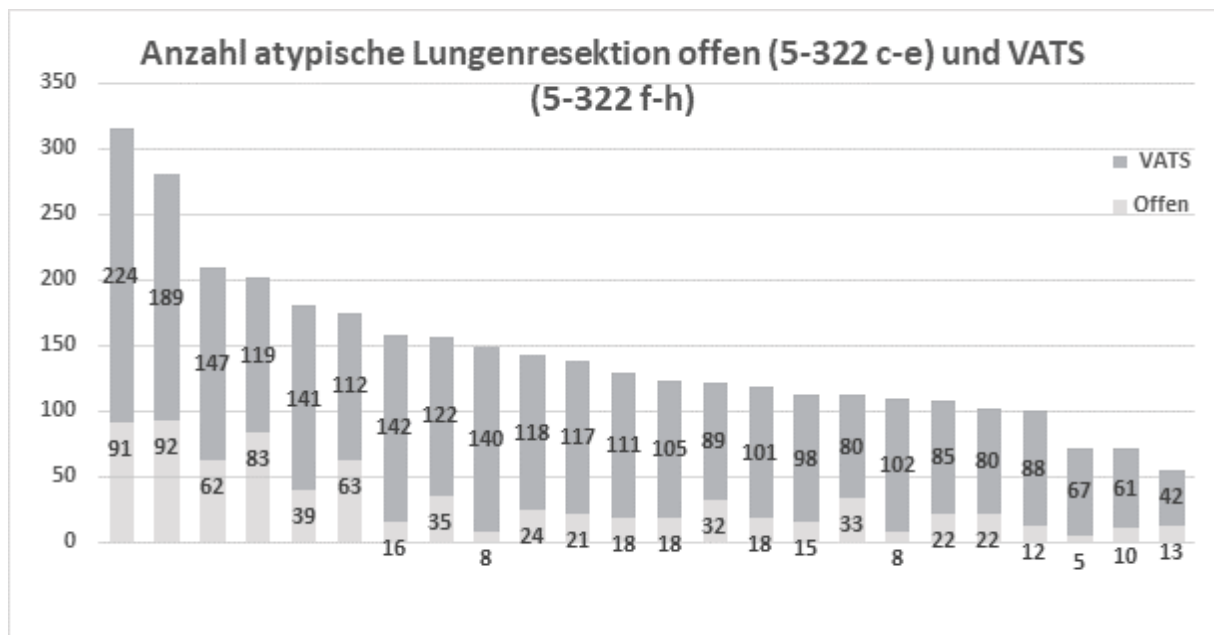

Diagramm 6: Anzahl Pneumonektomie (5-327)

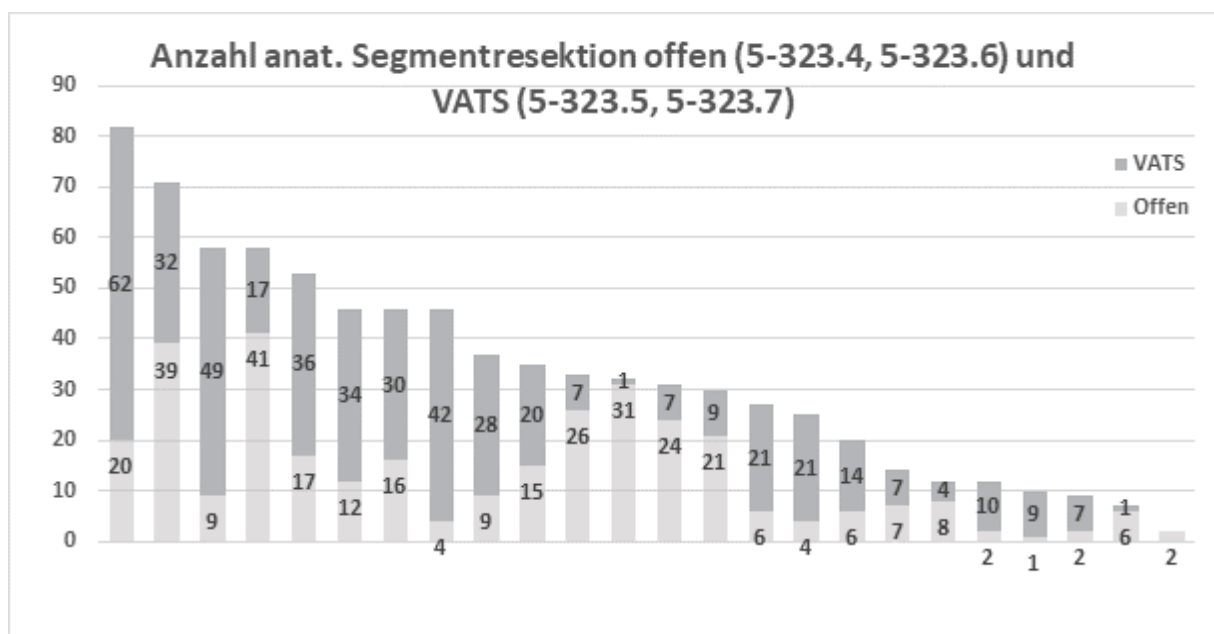

Diagramm 7: Anzahl erweiterere Pneumonektomie (5-327)

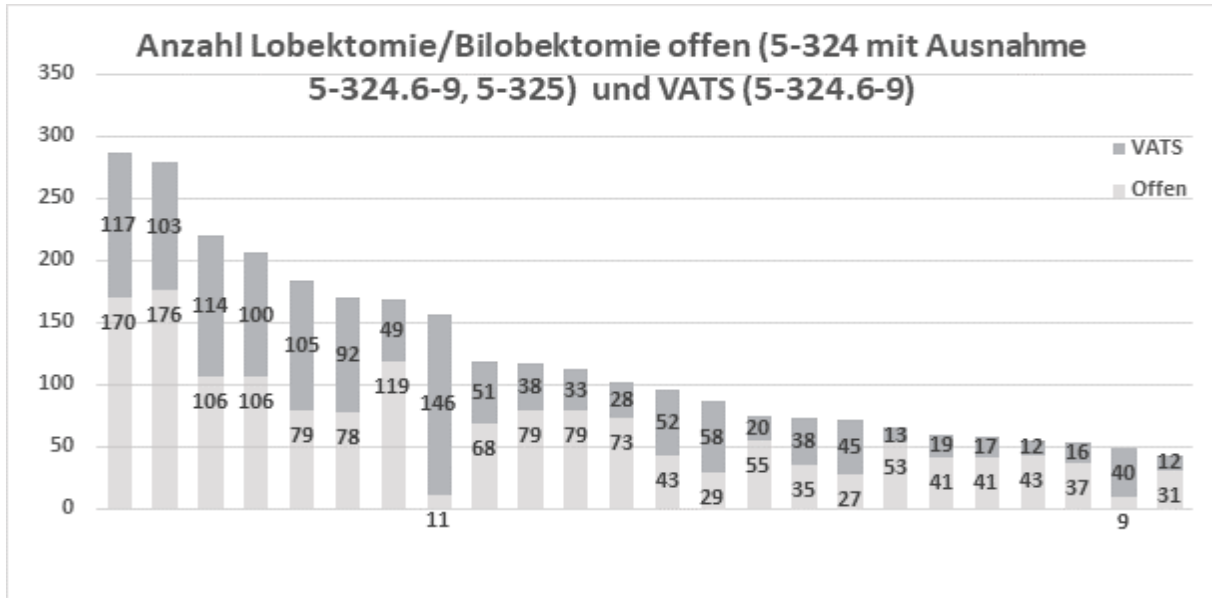

Diagramm 8: Anzahl offene Dekortikation (P/D) (5-344.0, 5-344.11, 5-344.13, 5-345.1)

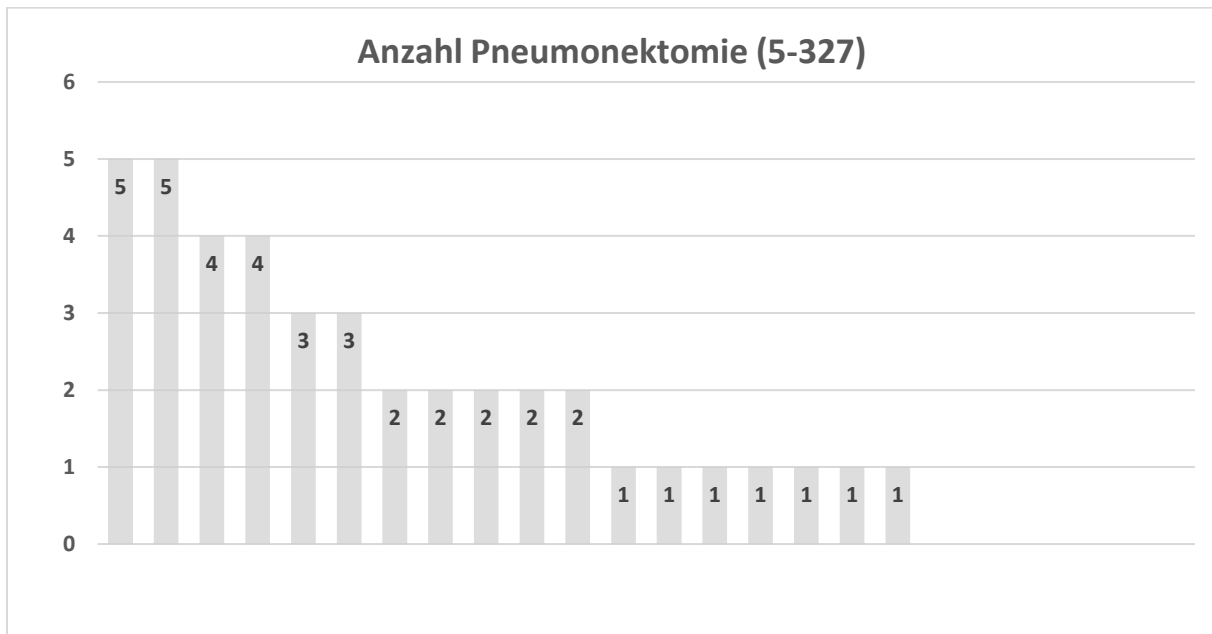

Diagramm 9: Anzahl plastische Rekonstruktion der Brustwand (5-346)

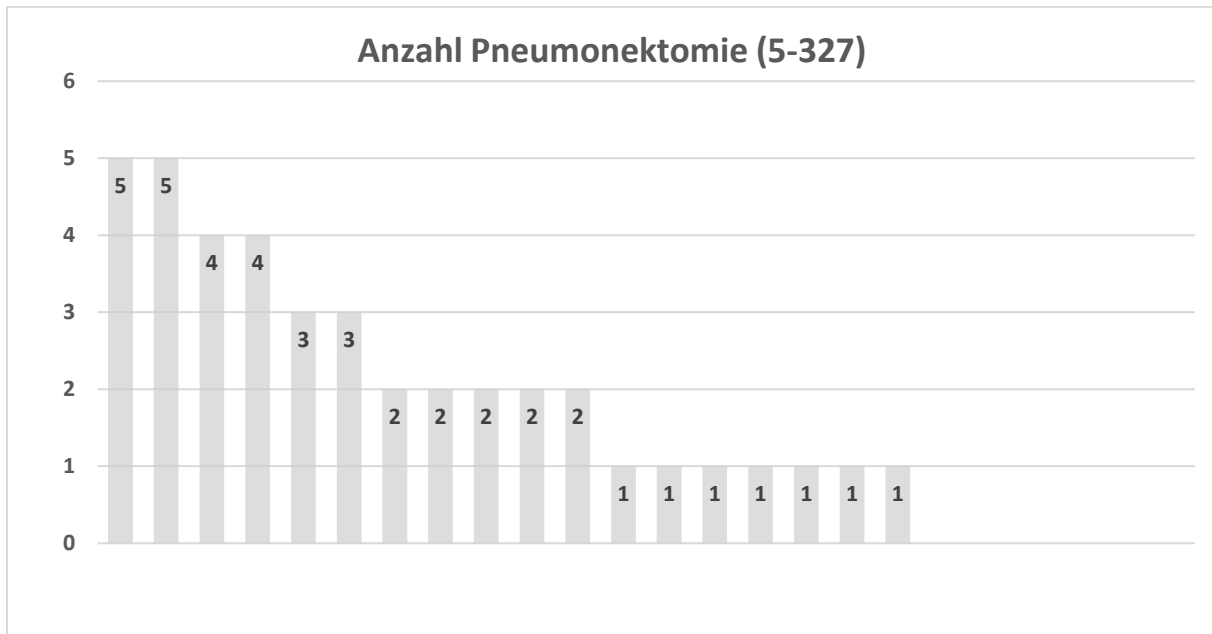

Diagramm 10: Anzahl Trachearesektion und andere Eingriffe an der Trachea (5-314, 5-316, 5-319)

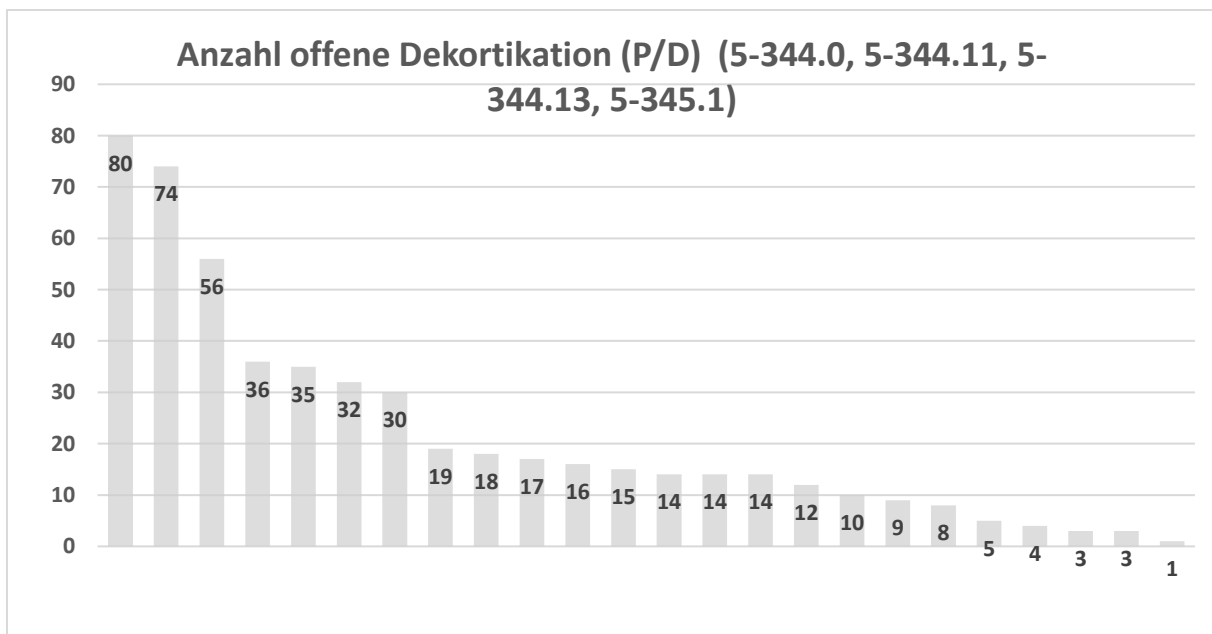

Diagramm 11: Anzahl Mediastinaltumorresektion (5-342)

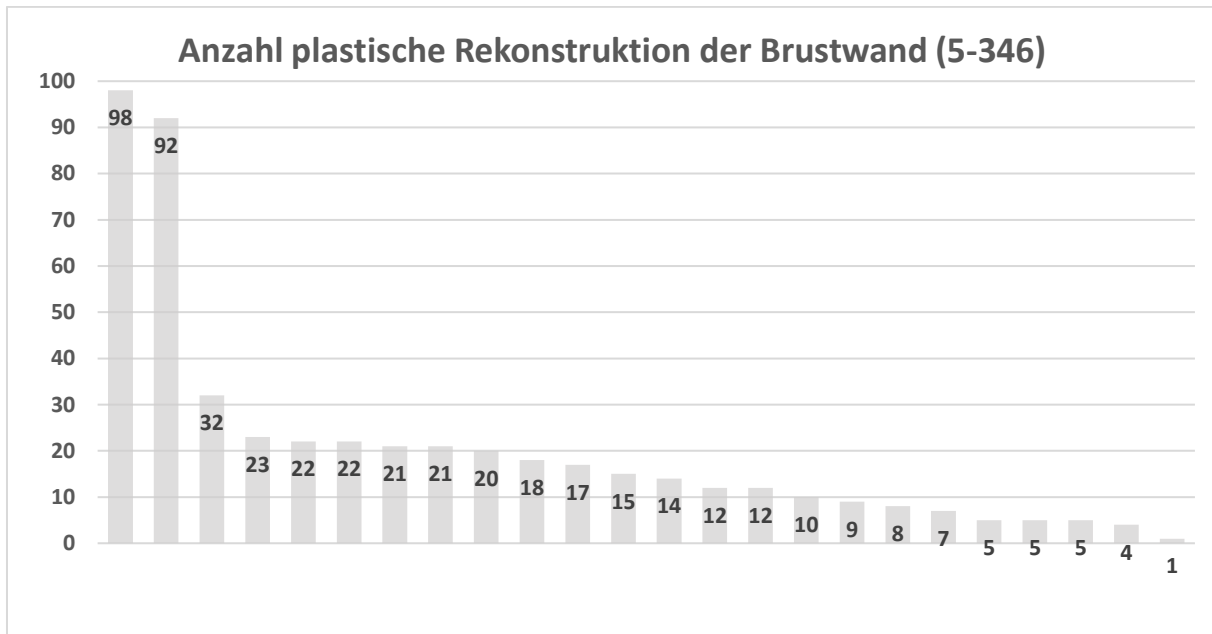

Diagramm 12: Anzahl Pleurodese (5-345 ohne 5-345.1 und ohne 5-345.4)

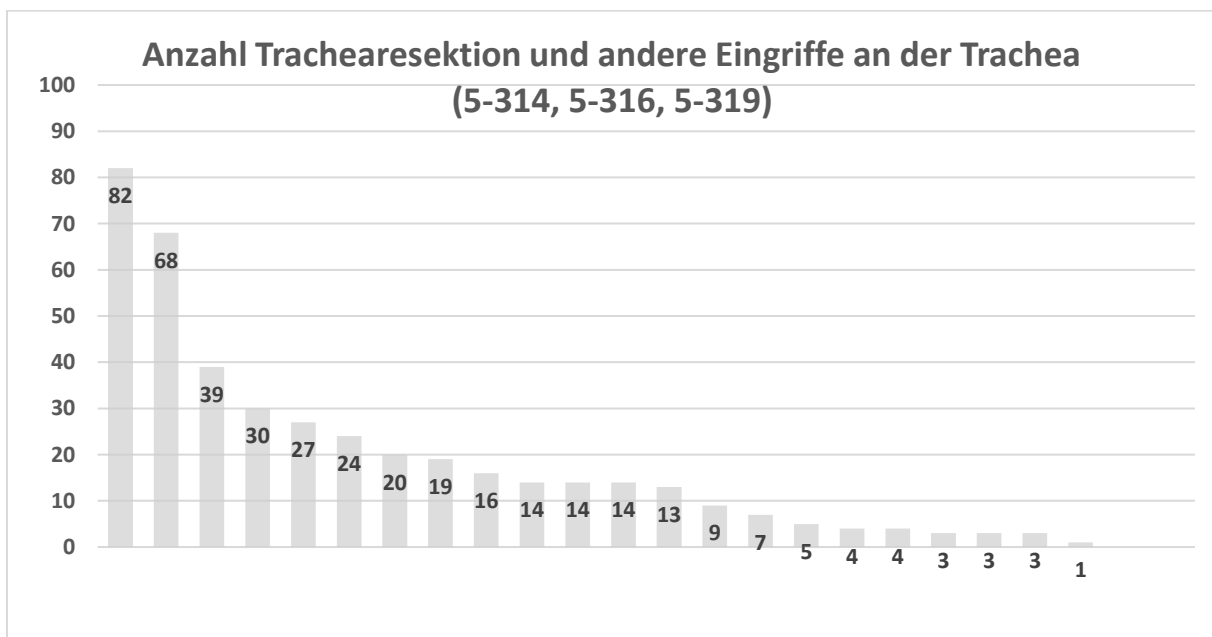

Diagramm 13: Anzahl Pleurektomie offen (5-344.1-2) und Pleurektomie VATS (5-344.4-5)

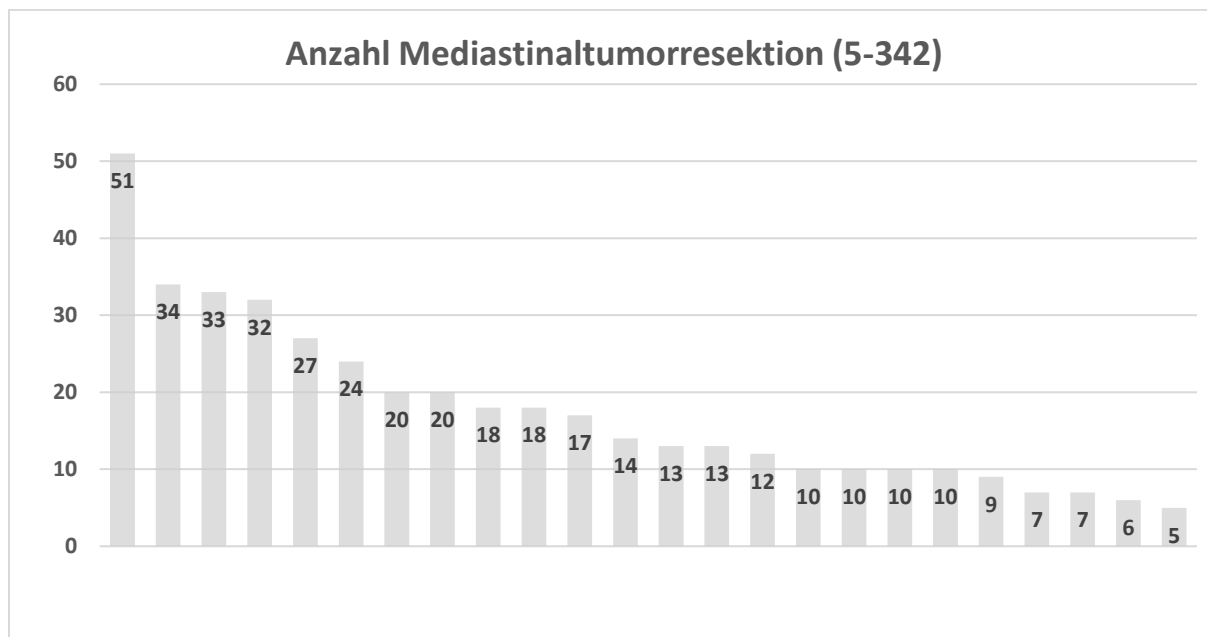

Diagramm 14: Anzahl Dekortikation VATS (5-344.3, 5-345.4)

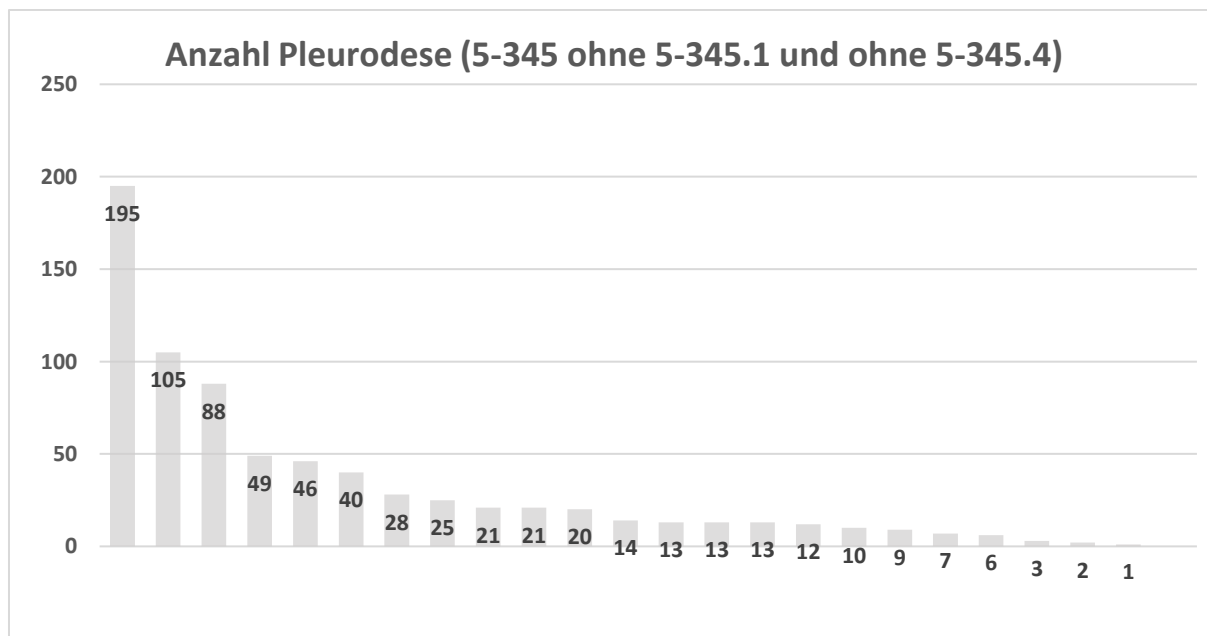

Diagramm 15: Anzahl Mediastinoskopie (1-586.3, 1-691.1, 5-401.7, 5-402.d)

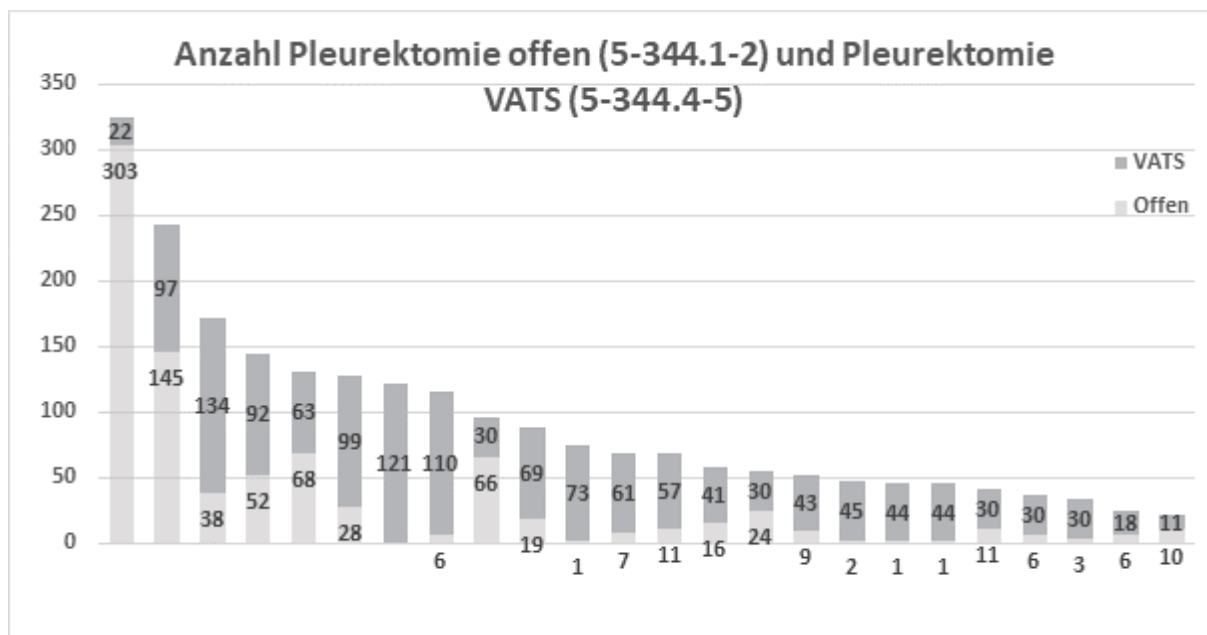

Diagramm 16: Anzahl VAMLA (5-404.8)

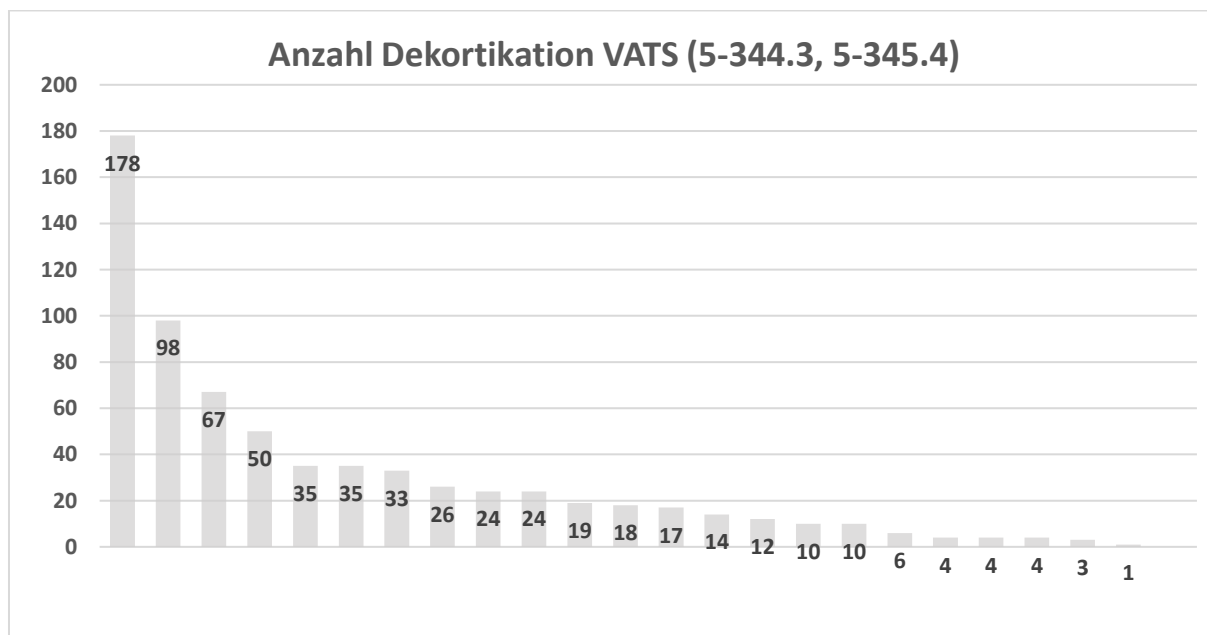

Diagramm 17: Anzahl Thoraxdrainageeinlage (8-144.0 und 5.340.0) als Haupteingriff

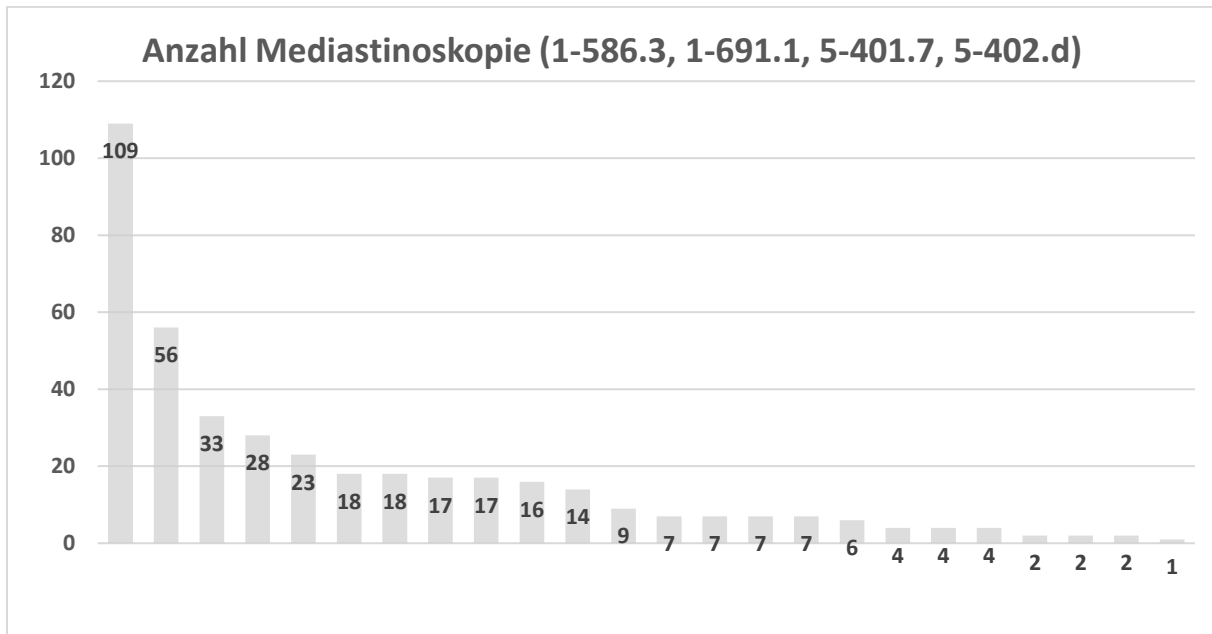

Diagramm 18: Anzahl der anatomischen Resektionen bei C34

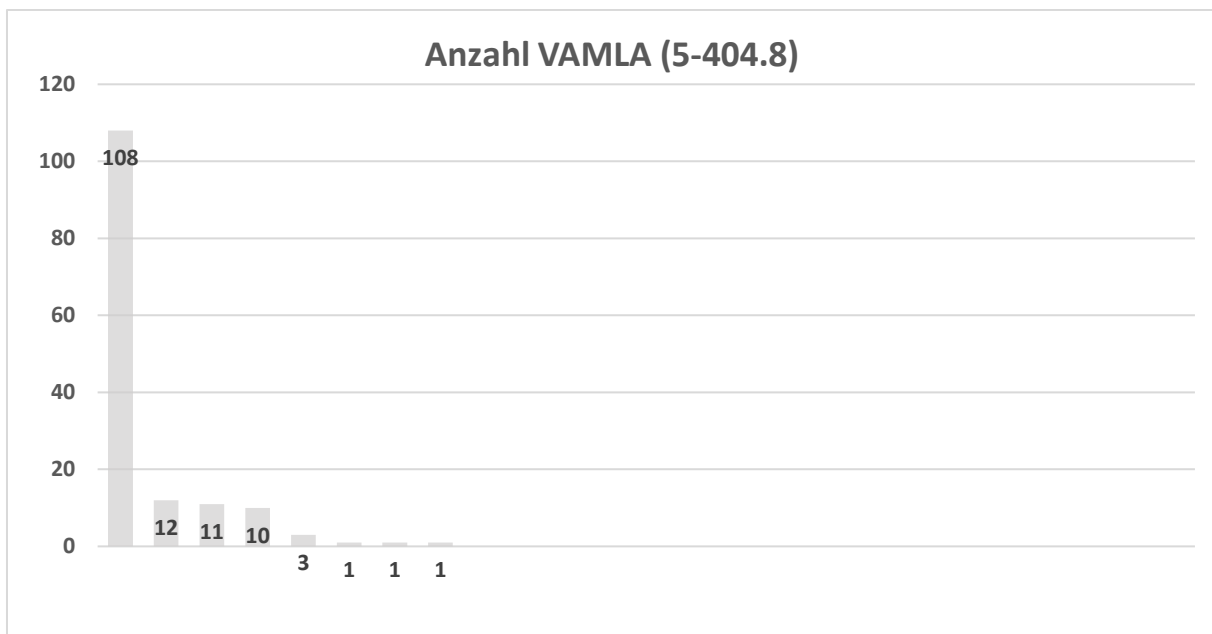

Diagramm 19: Anzahl der Pneumonektomien bei C34

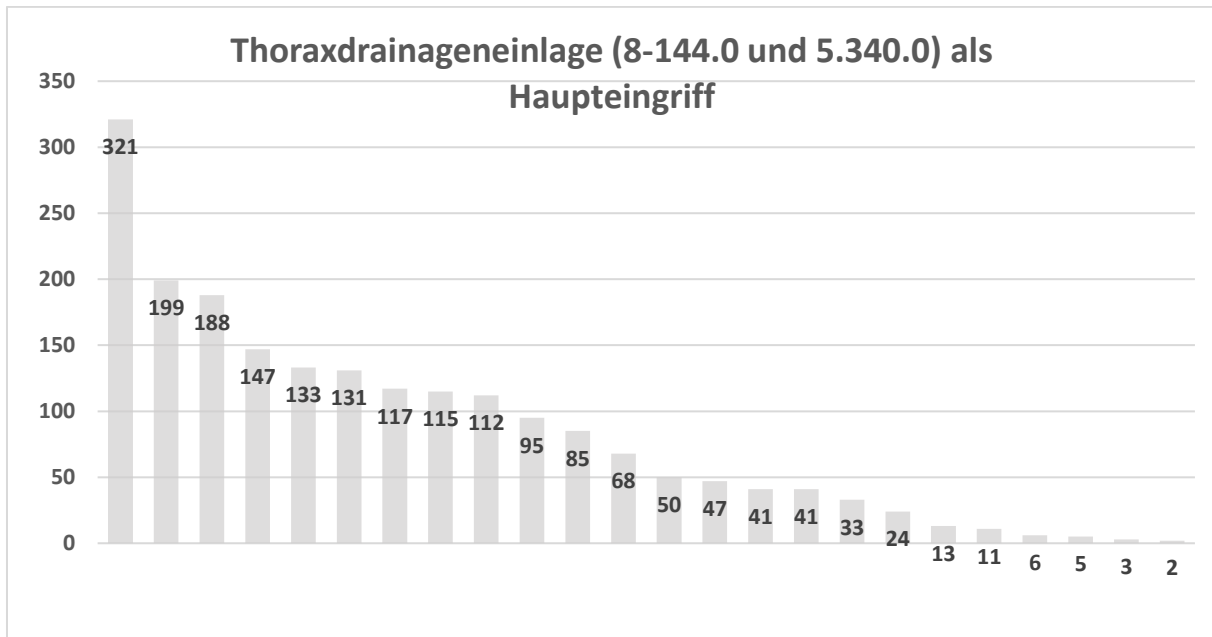

Diagramm 20: Gesamtzahl aller Pneumonektomien

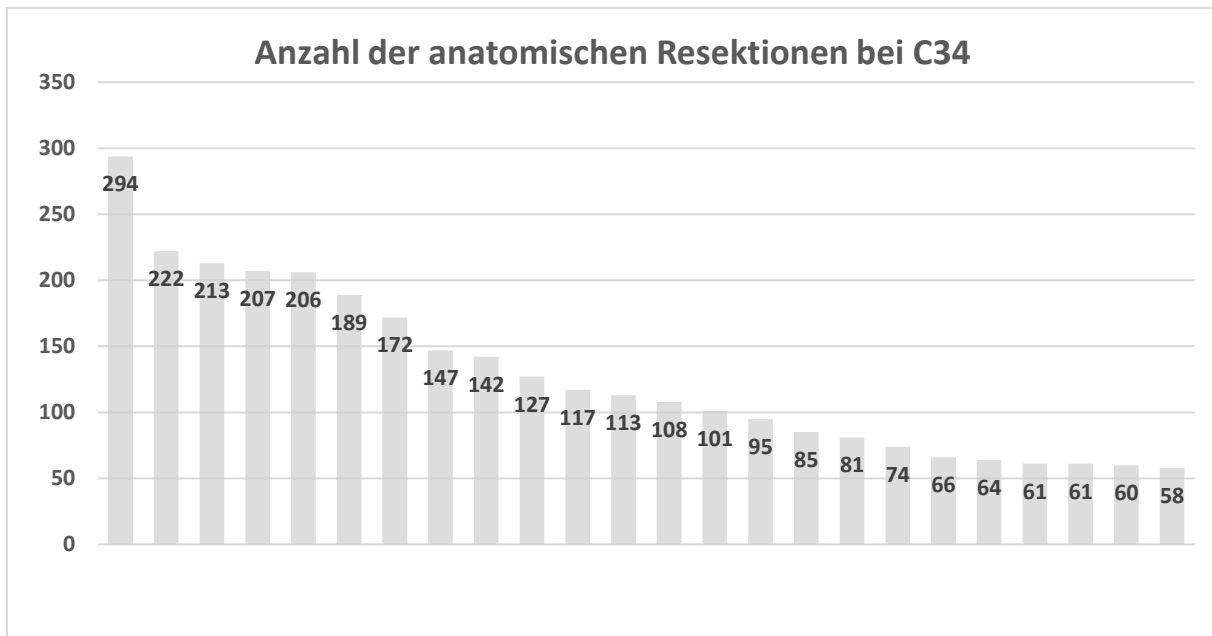

Diagramm 21: Anzahl der anatomischen Resektionen

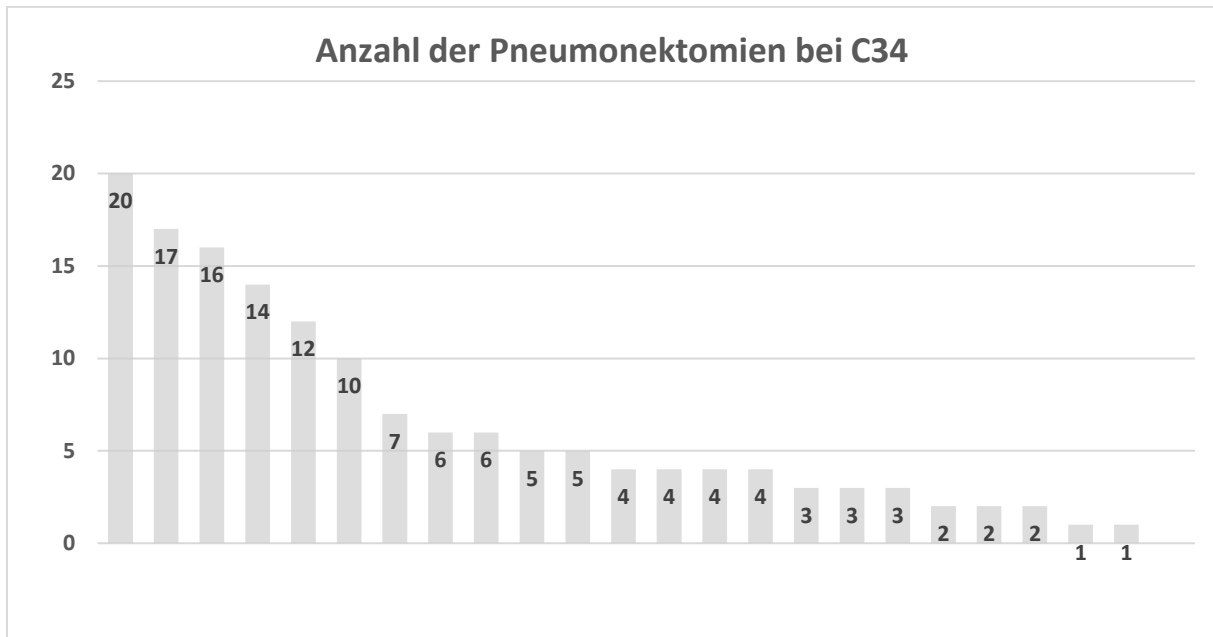

Diagramm 22: Anzahl der angio-/ bronchoplastischen Operationen

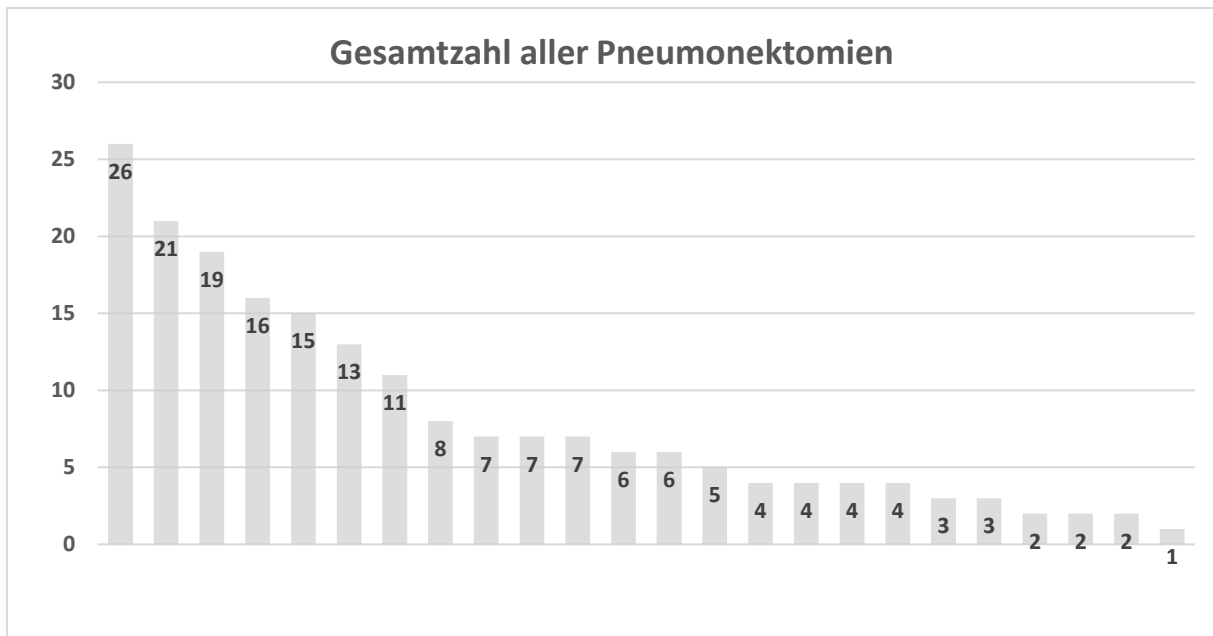

Diagramm 23: Fallzahlen für die operative Therapie bei Lungenkarzinom (C34)

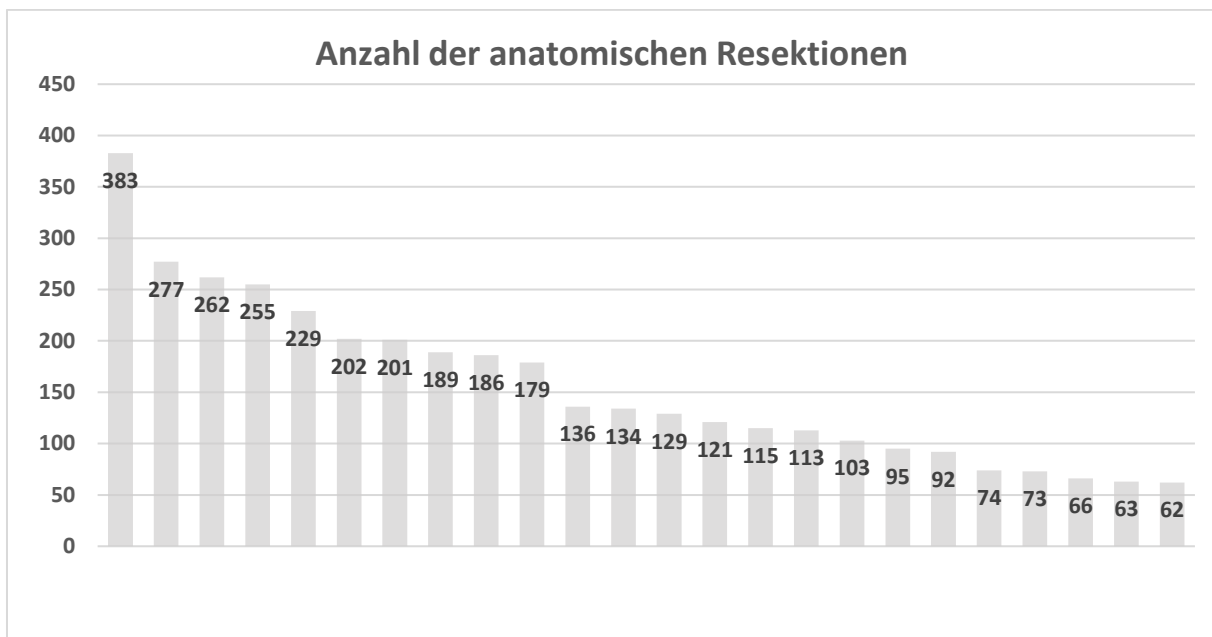

Diagramm 24: Anzahl Patienten mit anatomischen Lungenresektionen

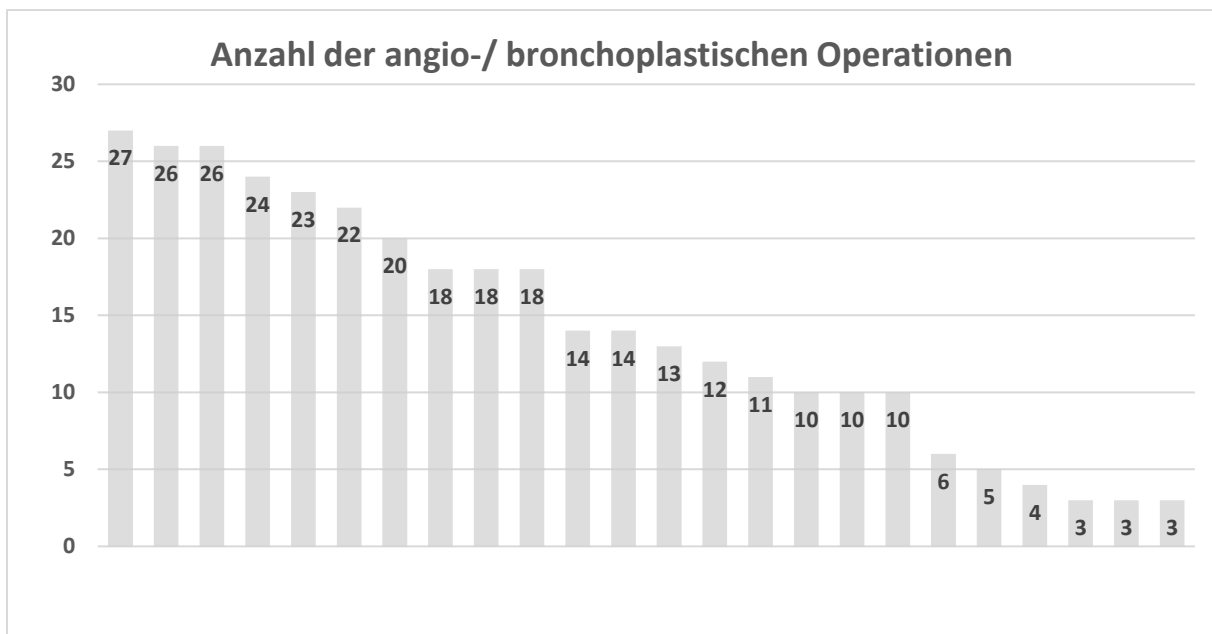

Diagramm 25: Anzahl der DRGs

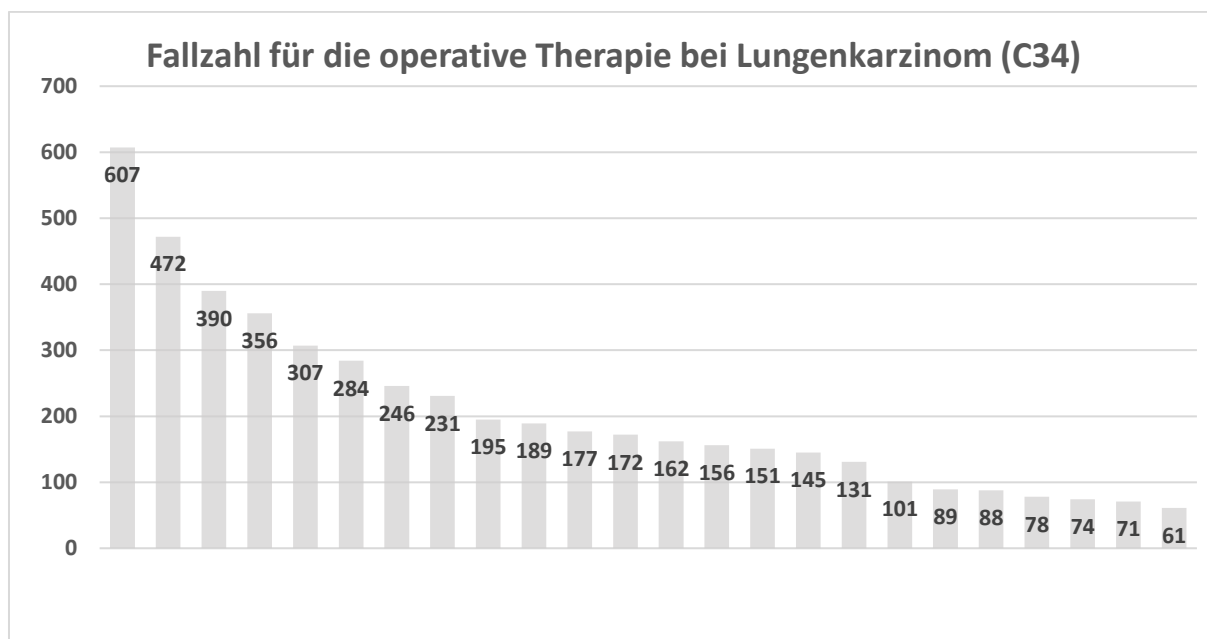

Diagramm 26: Anzahl der von Thoraxchirurgie-Fachärzten operierten an Lunge, Mediastinum, Zwerchfell und Thoraxwand

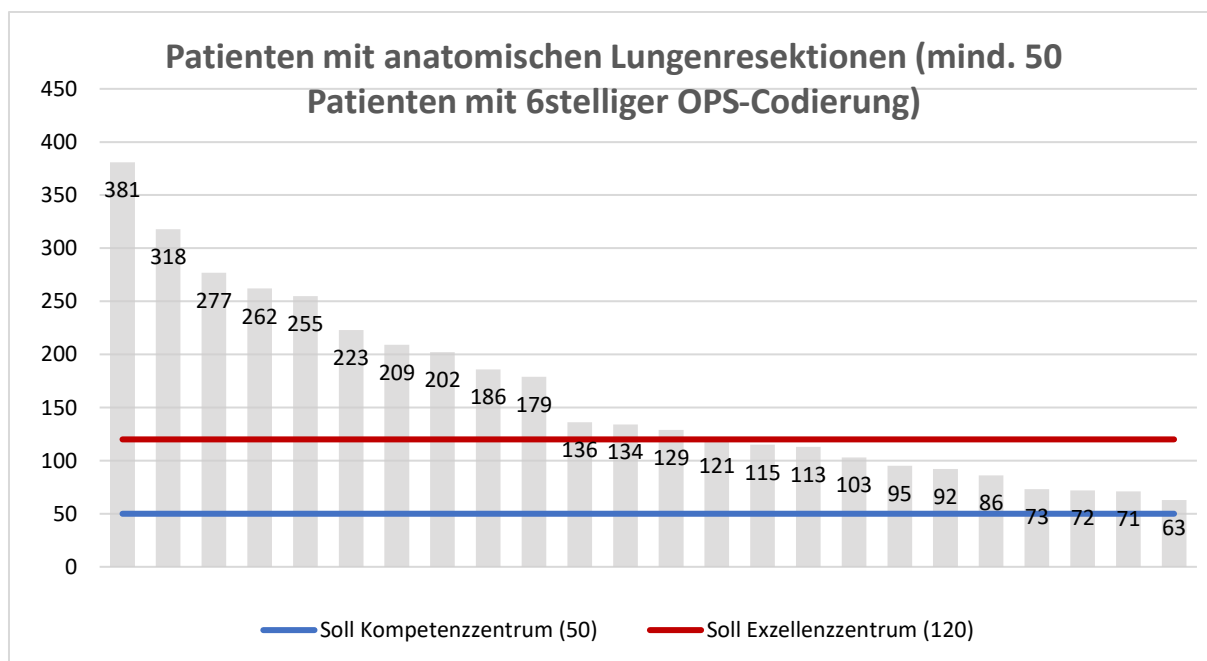

Diagramm 27: Fallzahlen für die operative Therapie bei Pleuramesotheliom (C45.0)

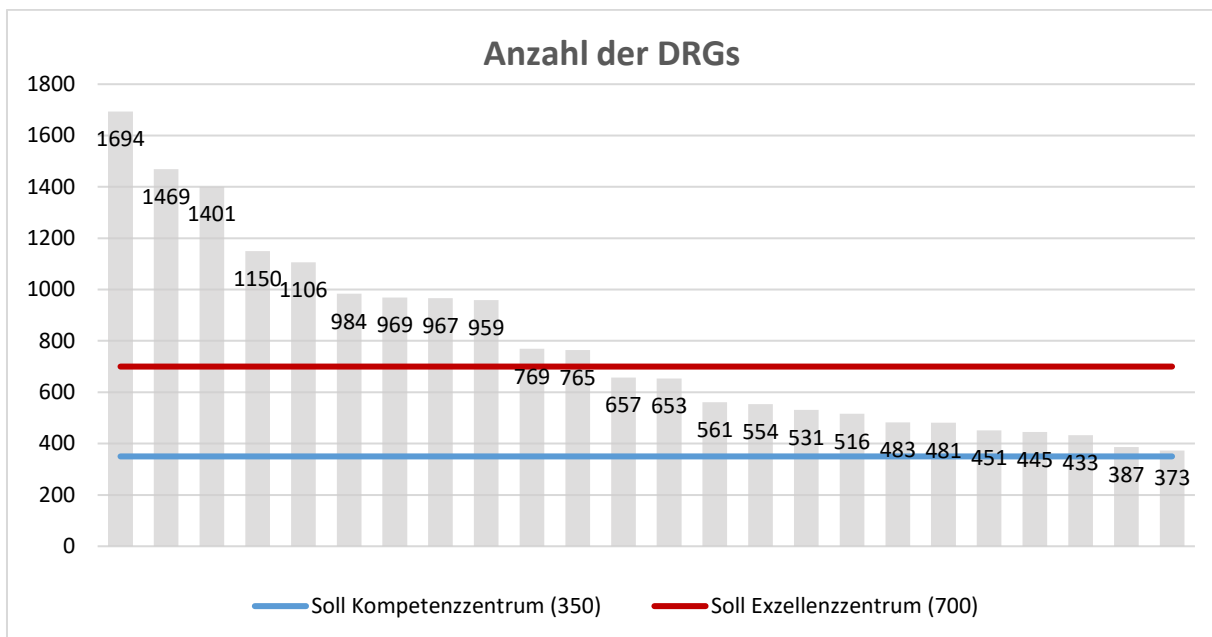

Diagramm 28: Fallzahlen für die operative Therapie bei Erkrankungen des Thymus (C37; D15.0; D38.3)

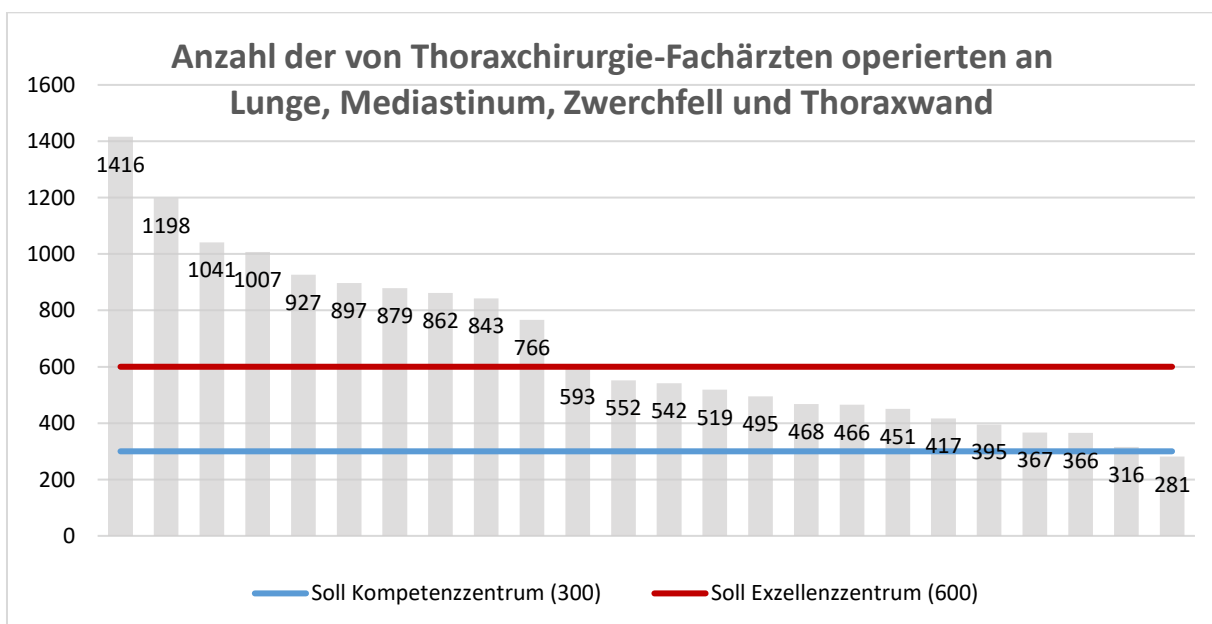

Diagramm 29: Fallzahlen für die operative Therapie bei Erkrankungen der Trachea (C33, D14.2, J39.8)

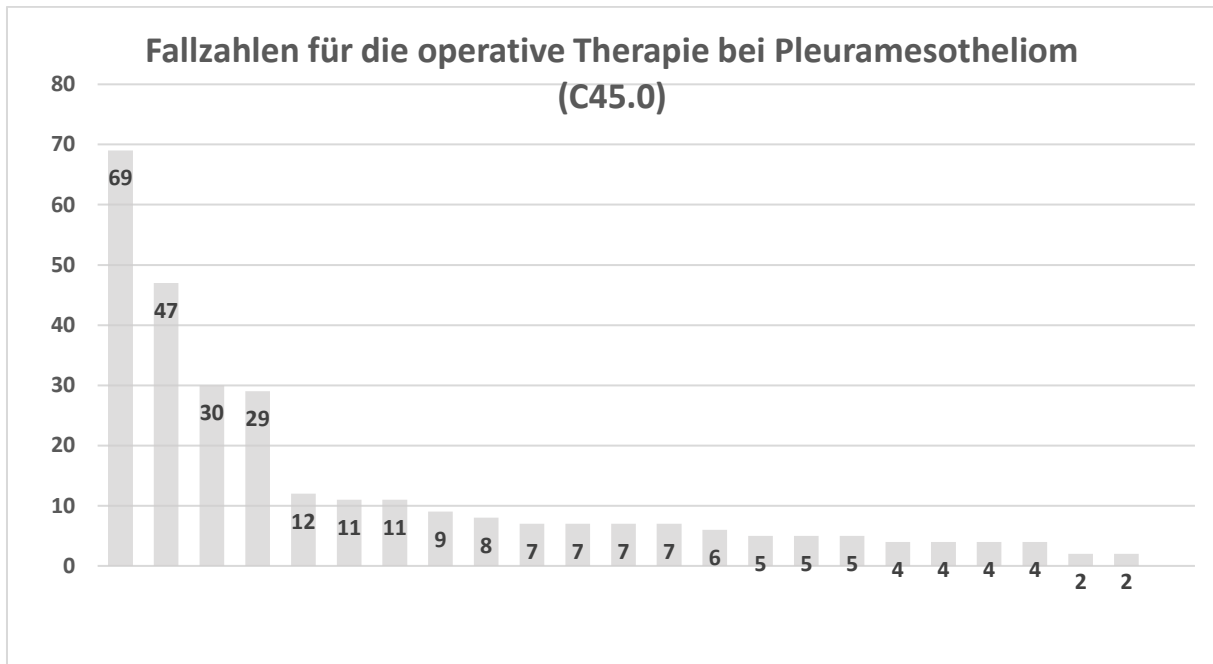

Diagramm 30: Fallzahlen für die operative Therapie bei bösartigen Tumoren des Mediastinums (C38.1-3 bis C38.8)

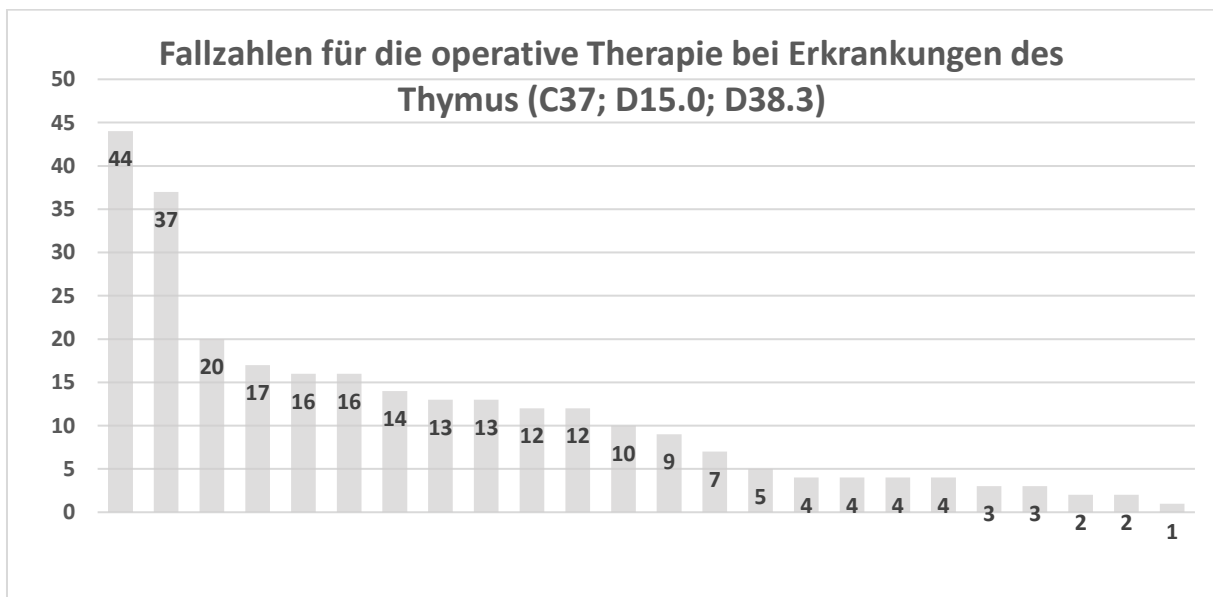

Diagramm 31: Fallzahlen für die operative Therapie bei sekundären bösartigen Neubildungen (C78.0-C78.3)

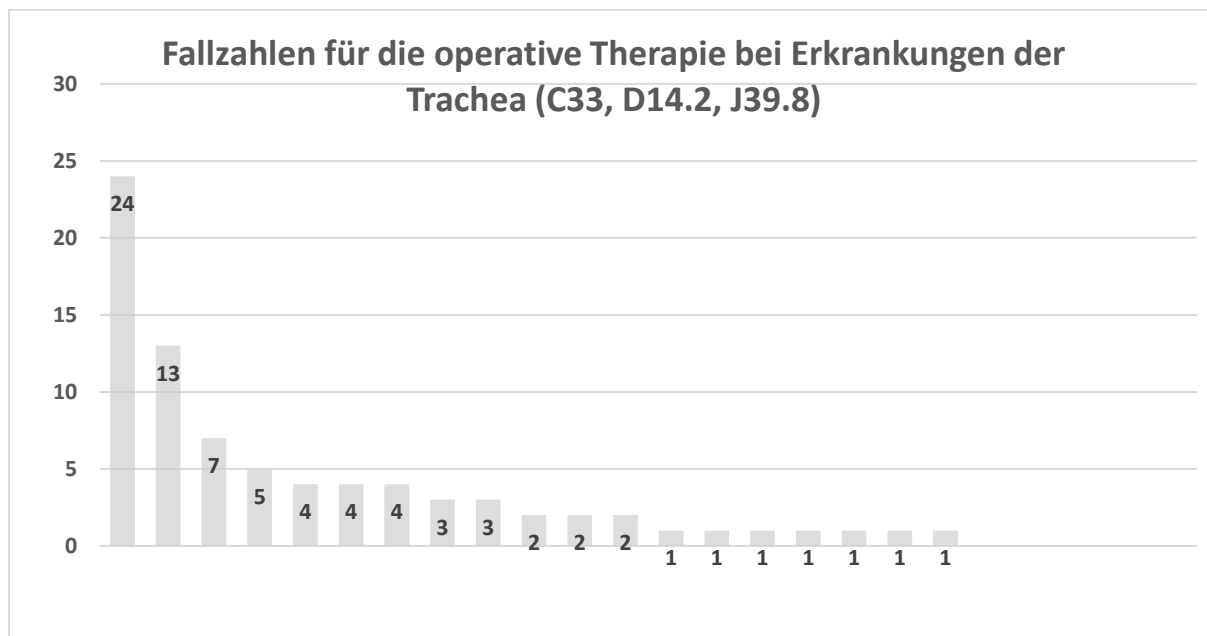

Diagramm 32: Fallzahlen atypische Lungenteilresektion (offen/thorakoskopisch)

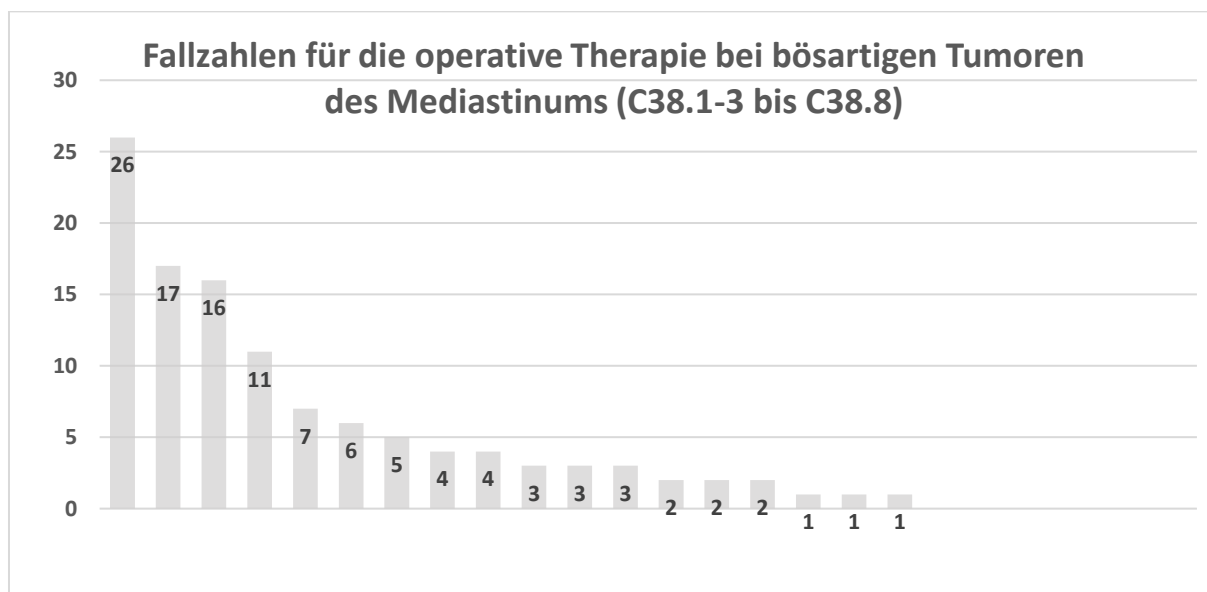

Diagramm 33a: Anzahl Komplikationen bei atypischen Lungenteilresektion (offen/thorakoskopisch) - keine Drainageeinlagen

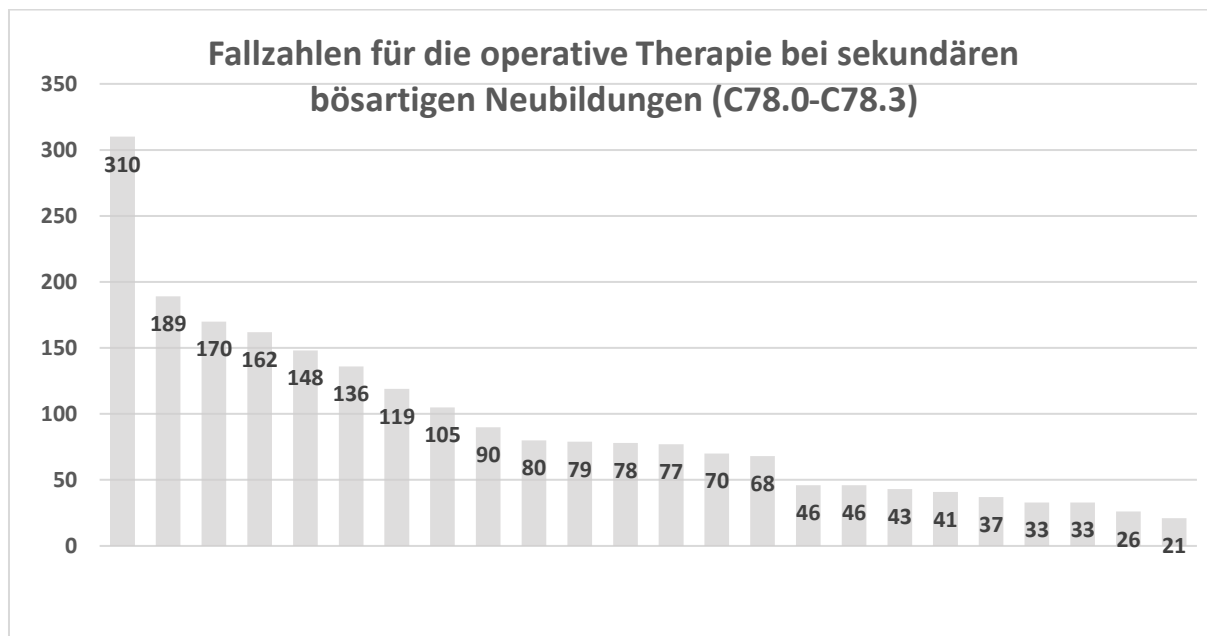

Diagramm 33b: Komplikationsrate bei atypischen Lungenteilresektion (offen/thorakoskopisch) - keine Drainageeinlagen (%)

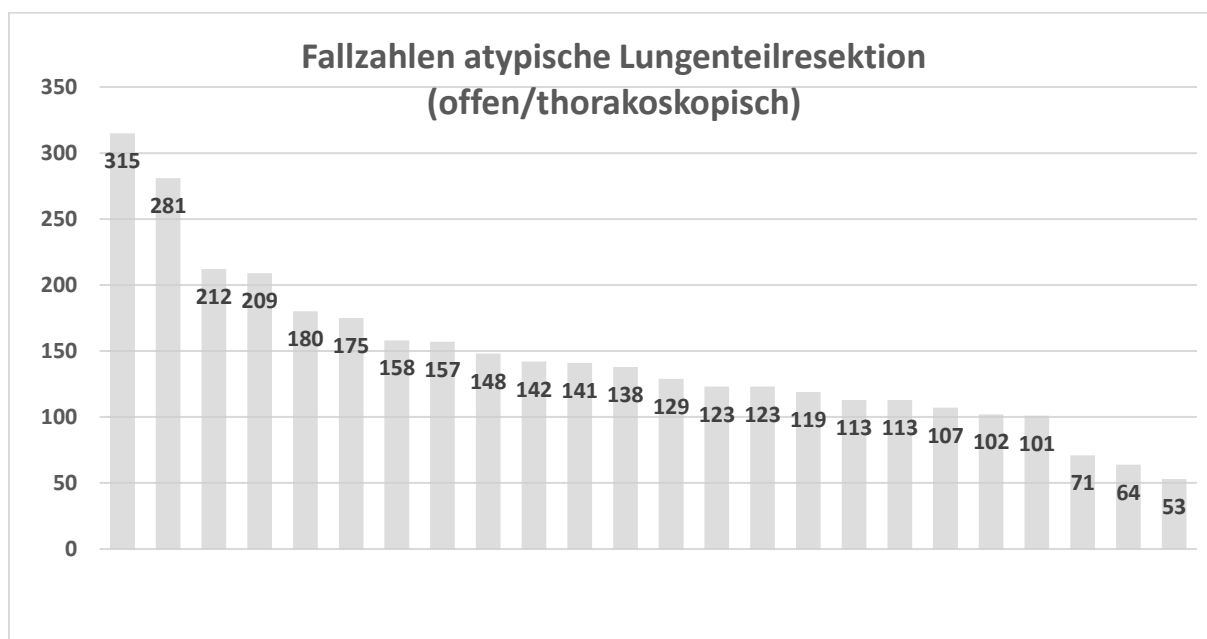

Diagramm 34: Fallzahlen Bi-/ Lobektomie (offen/ thorakoskopisch)

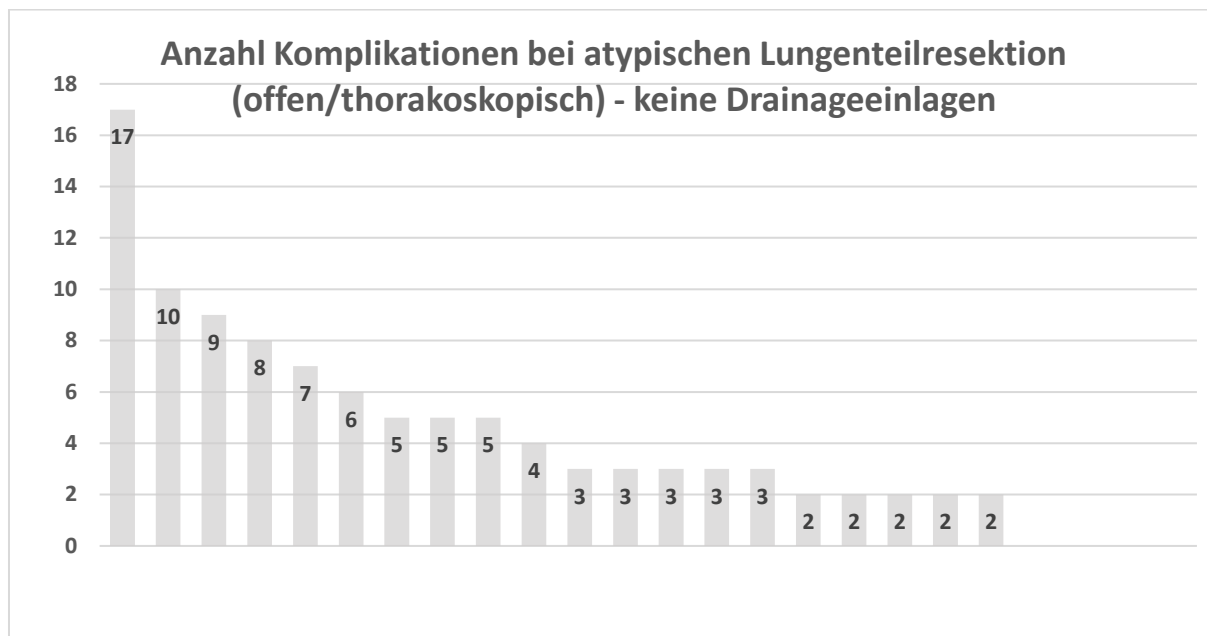

Diagramm 35a: Anzahl Komplikationen bei Bi/ Lobektomie (offen / thorakoskopisch) - keine Drainageeinlagen

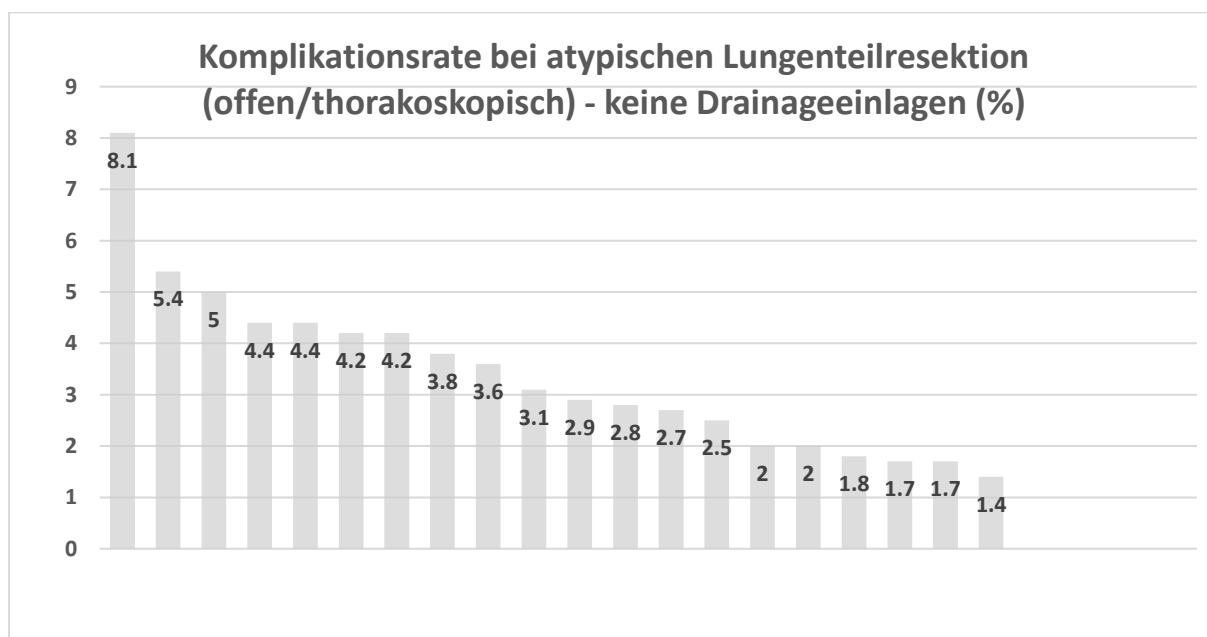

Diagramm 35b: Komplikationsrate bei Bi/Lobektomie (offen/thorakoskopisch) – keine Drainageeinlagen (%)

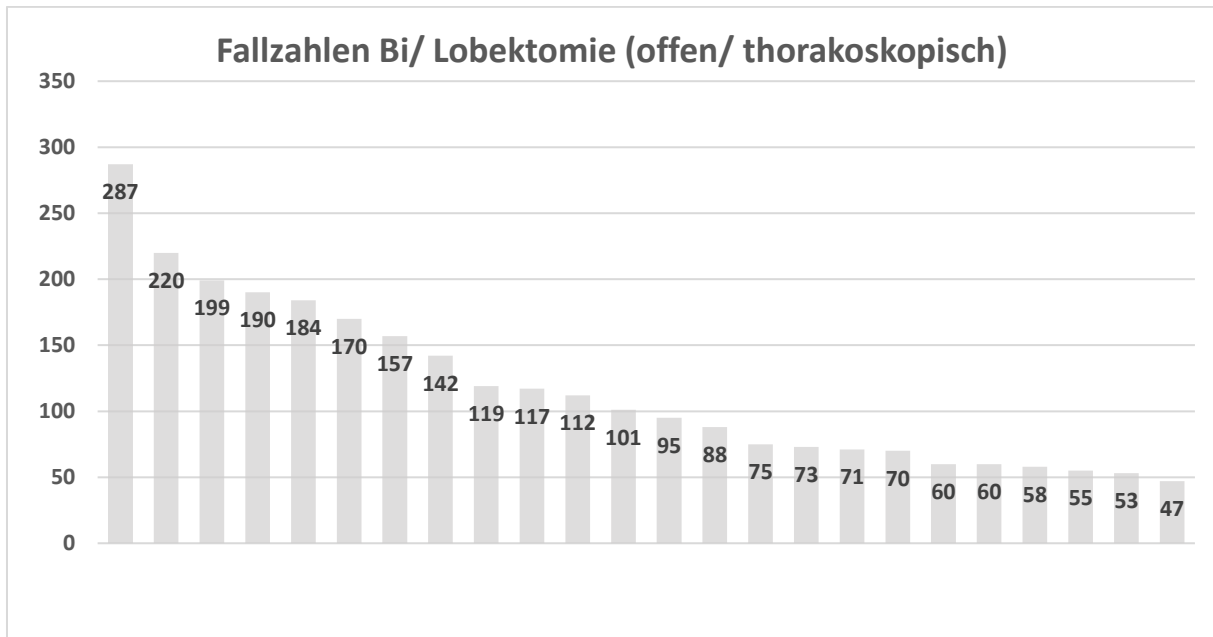

Diagramm 36: Zahl der operierten Patienten im thoraxchirurgischen Zentrum

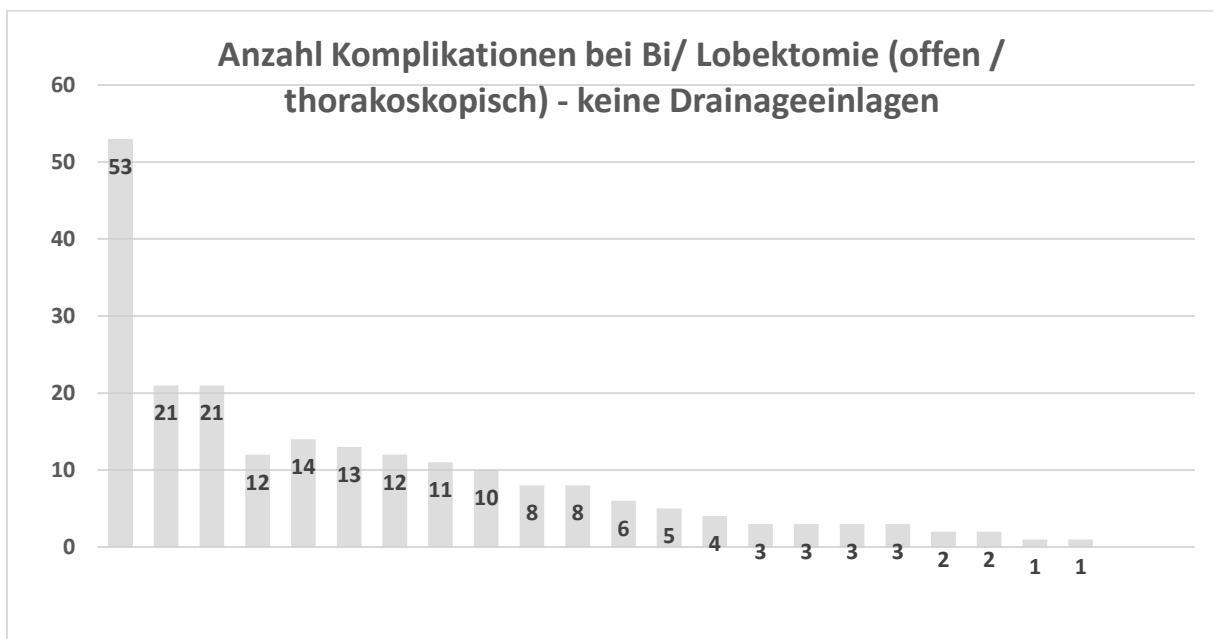

Diagramm 37: Quote (in %) der Vorstellung in der elektiven OP-Indikations-Konferenz (Ziel: 100%)

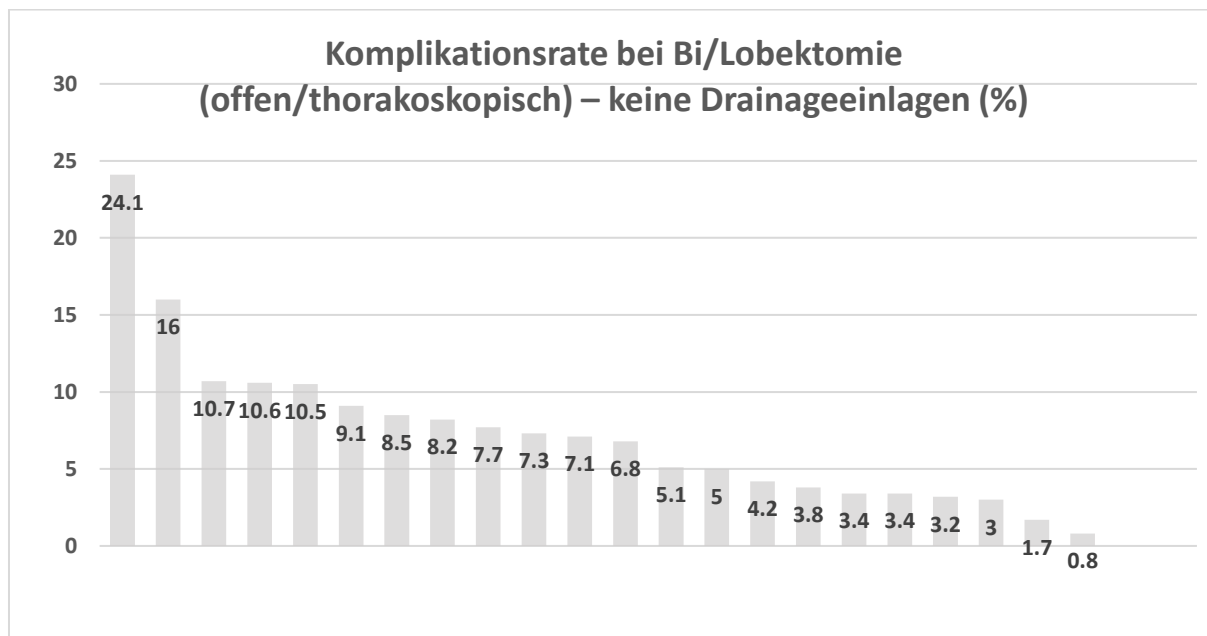

Diagramm 38: Anzahl Tage zwischen Tumorkonferenz / Abschluss Diagnostik und Aufnahme zur OP bei malignen Erkrankungen

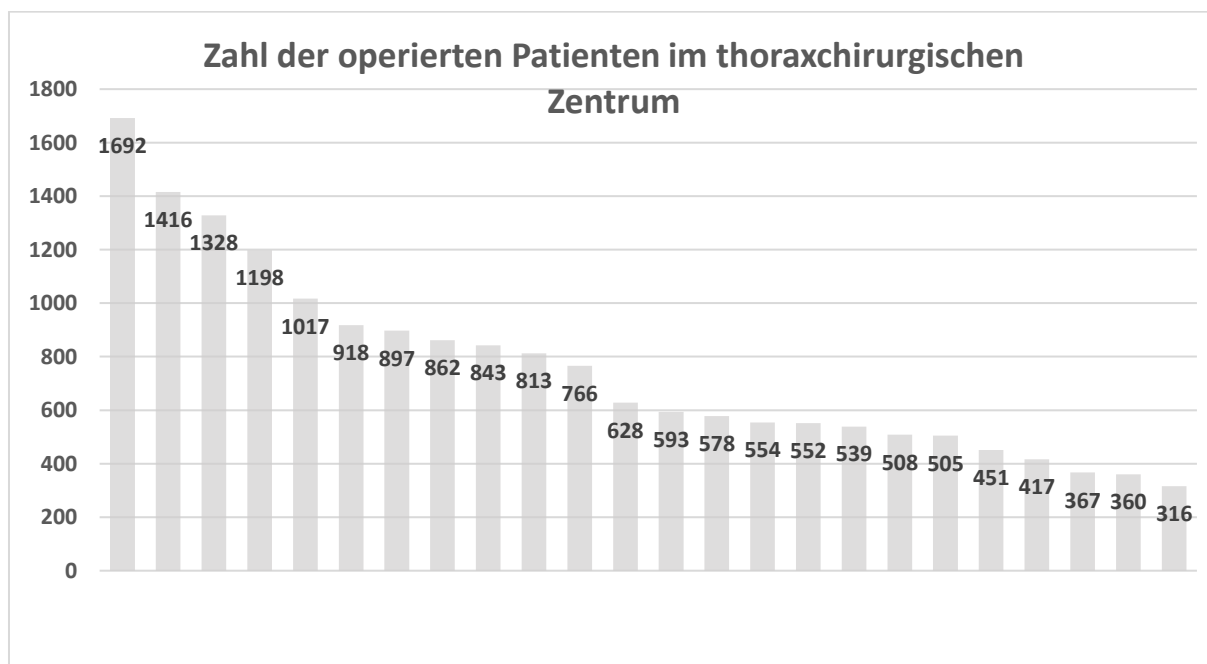

Diagramm 39: Anteil der postoperativen Wundinfektionen

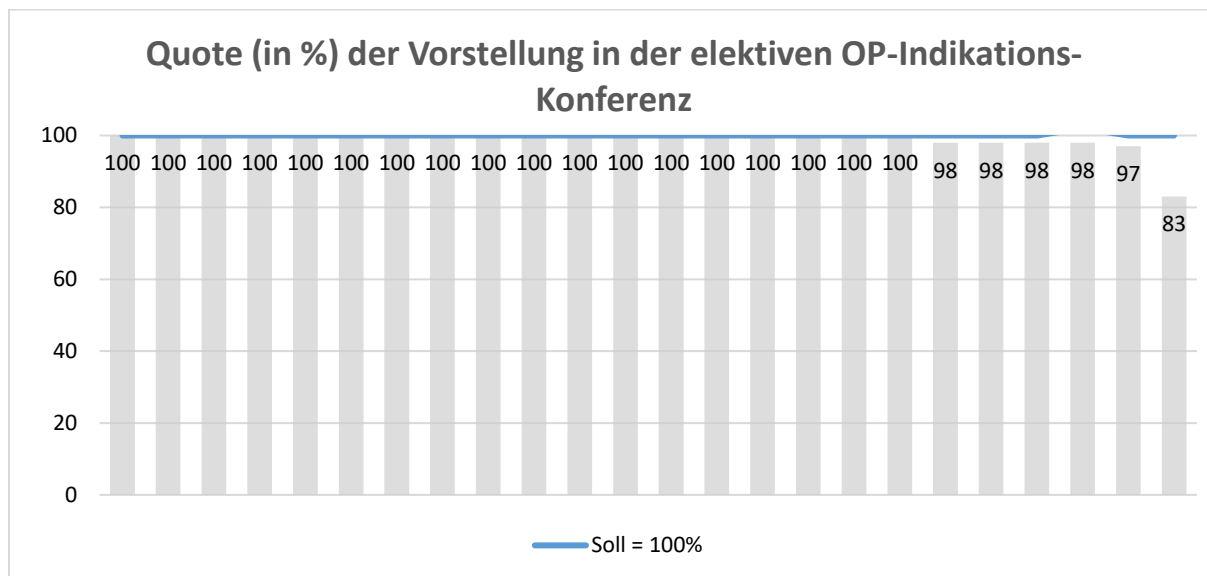

Diagramm 40: Anteil der nosokomialen Infektionen auf der Intensivstation

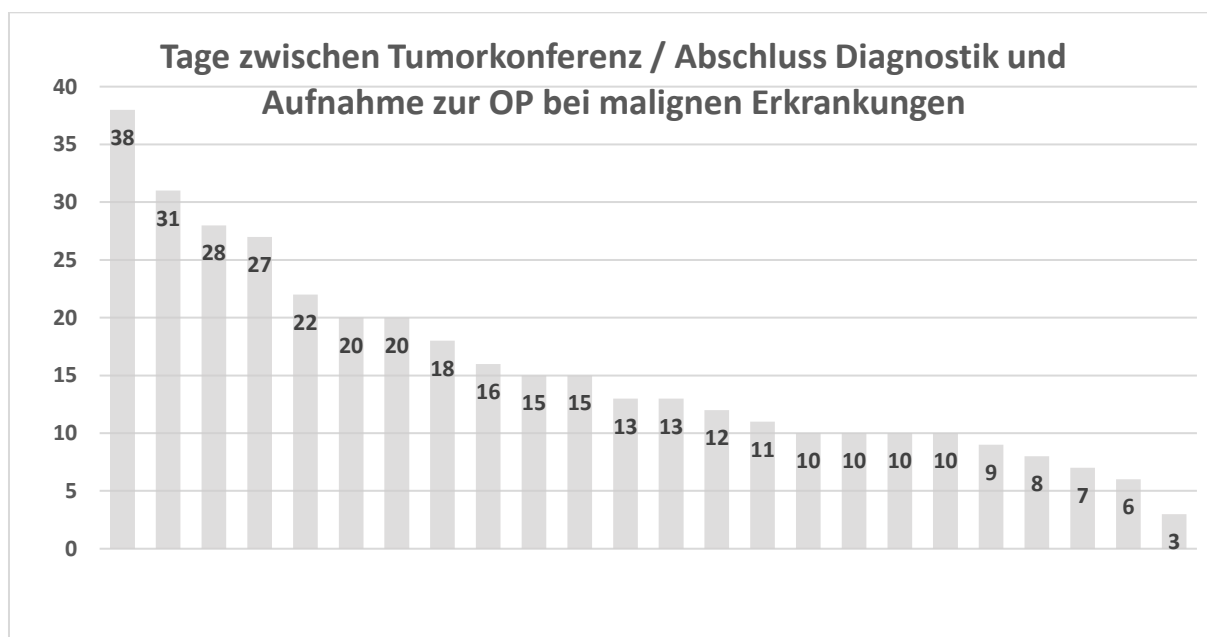

Diagramm 41: Anteil der nosokomialen Infektionen auf der operativen Normalstation

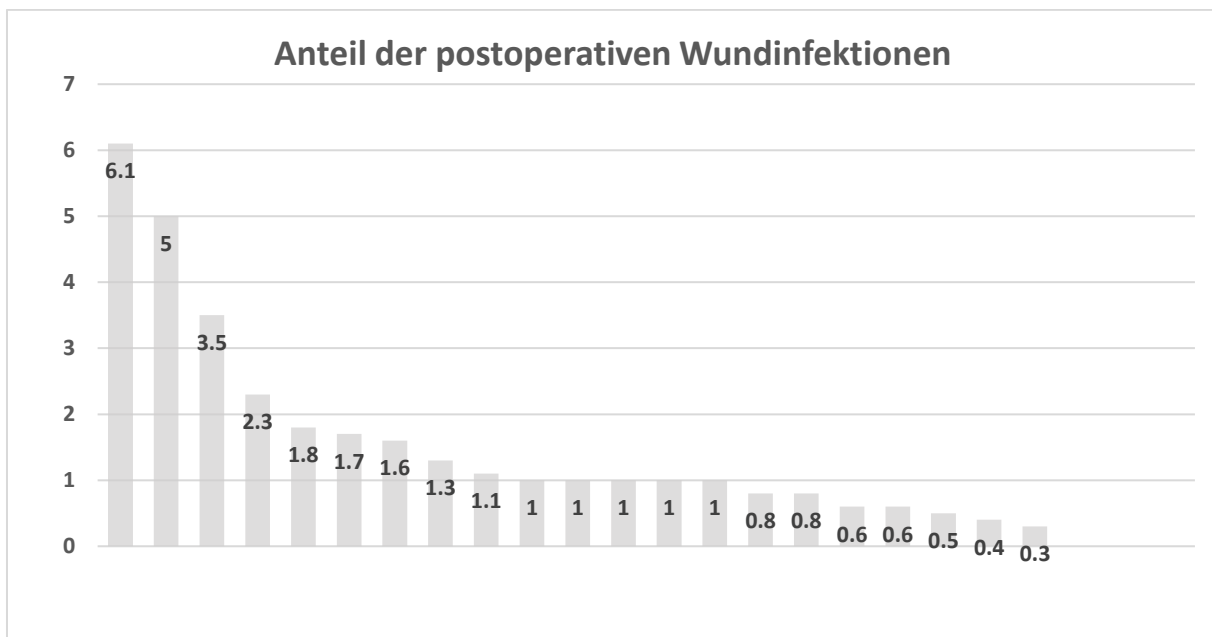

Diagramm 42: Anteil der postoperativ Verstorbenen nach anatomischer Lungenresektion

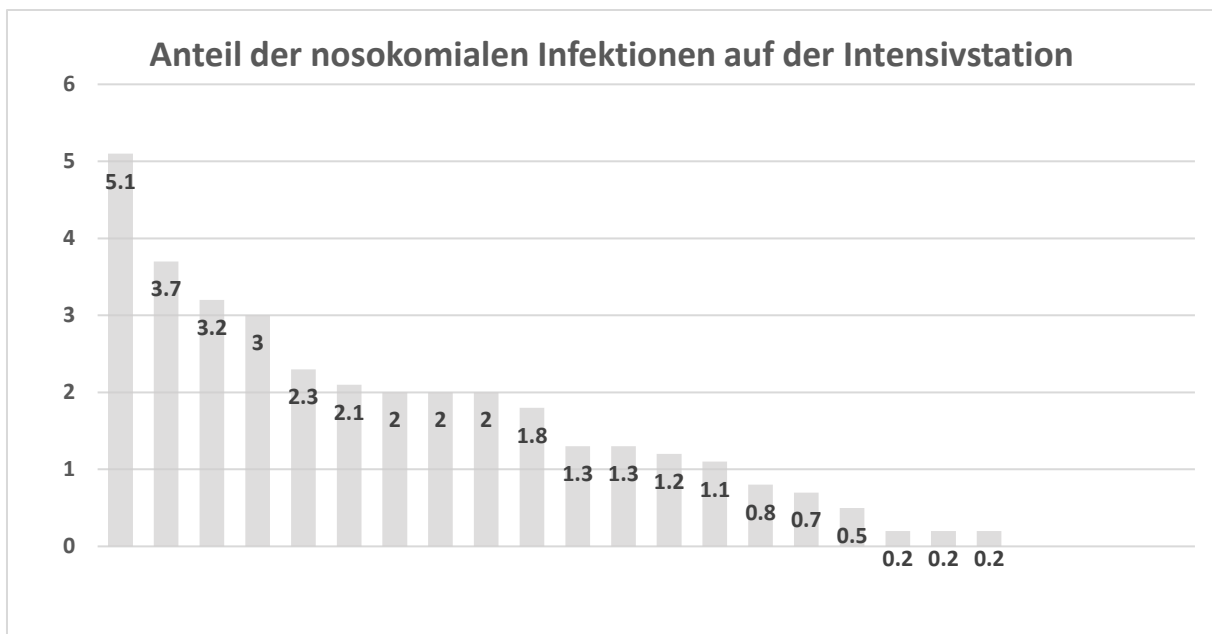

Diagramm 43: Zahl der explorativen Thorakotomien

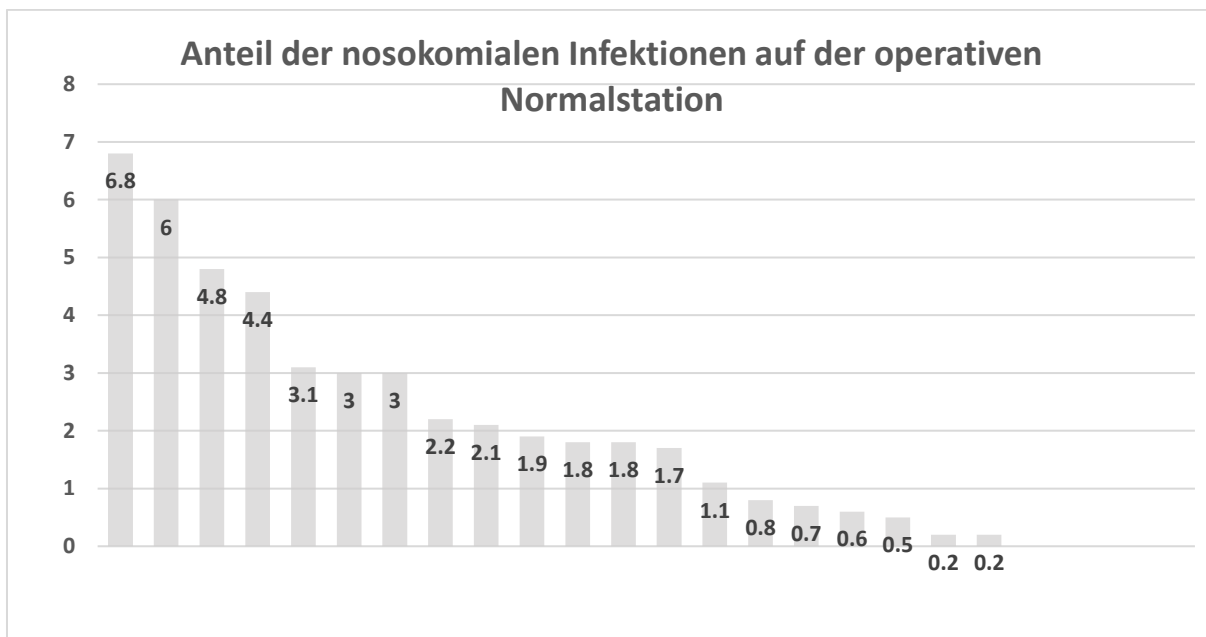

Diagramm 44a: Anzahl der Revisionseingriffe bei Bi/ Lobektomie (offen / thorakoskopisch) - keine Drainageeinlagen

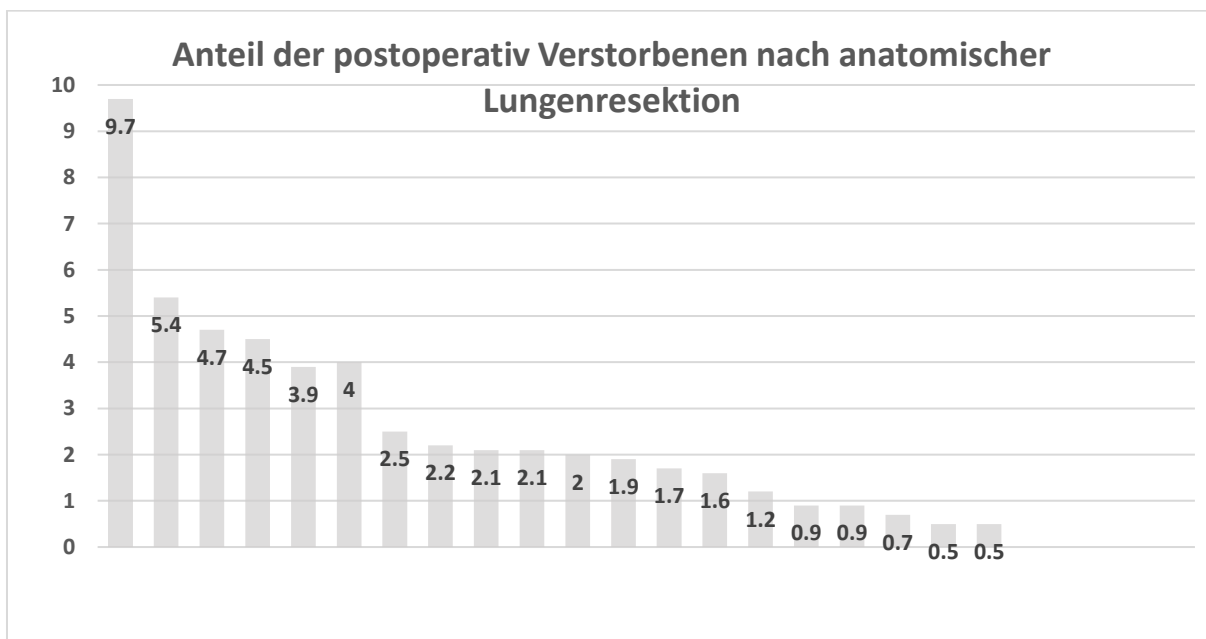

Diagramm 44b: Rate der Revisionseingriffe bei Bi/Lobektomie (offen/thorakoskopisch) – keine Drainageeinlagen (%)

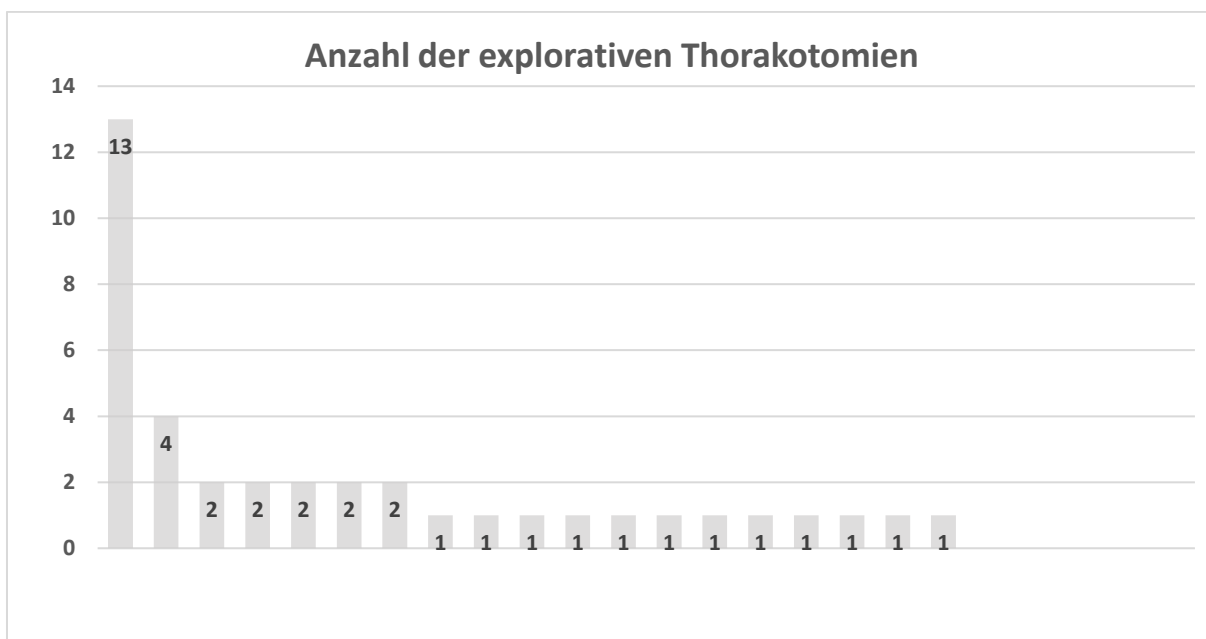

Diagramm 45a: Anzahl mit Bronchusstumpfinsuffizienz & Anastomoseninsuffizienz nach anatomischen Lungenresektionen

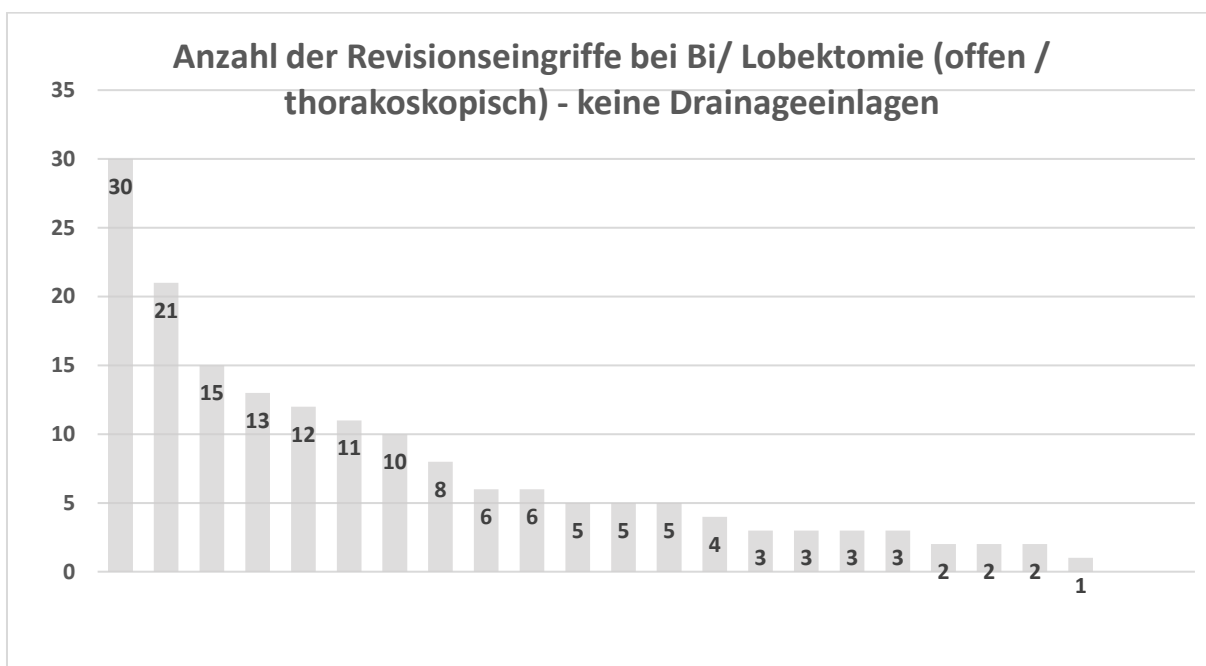

Diagramm 45b: Rate der Patienten mit Bronchusstumpfinsuffizienz & Anastomoseninsuffizienz nach anatomischer Lungenresektion

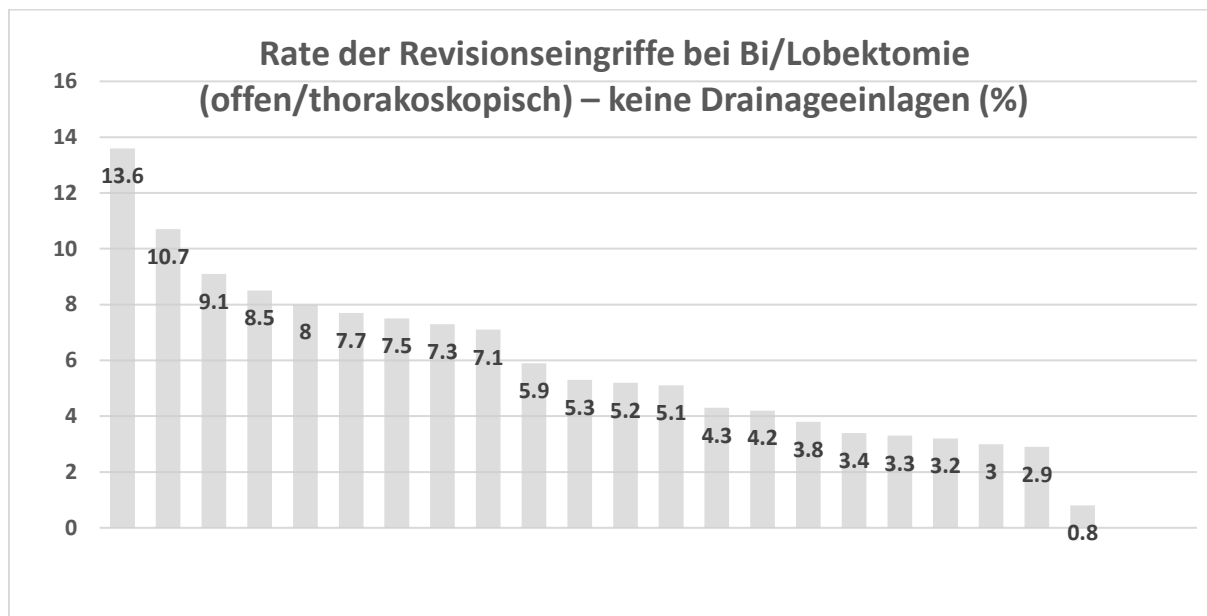

Diagramm 46: Anzahl der Patienten mit Lungenkarzinom im Stadium 1

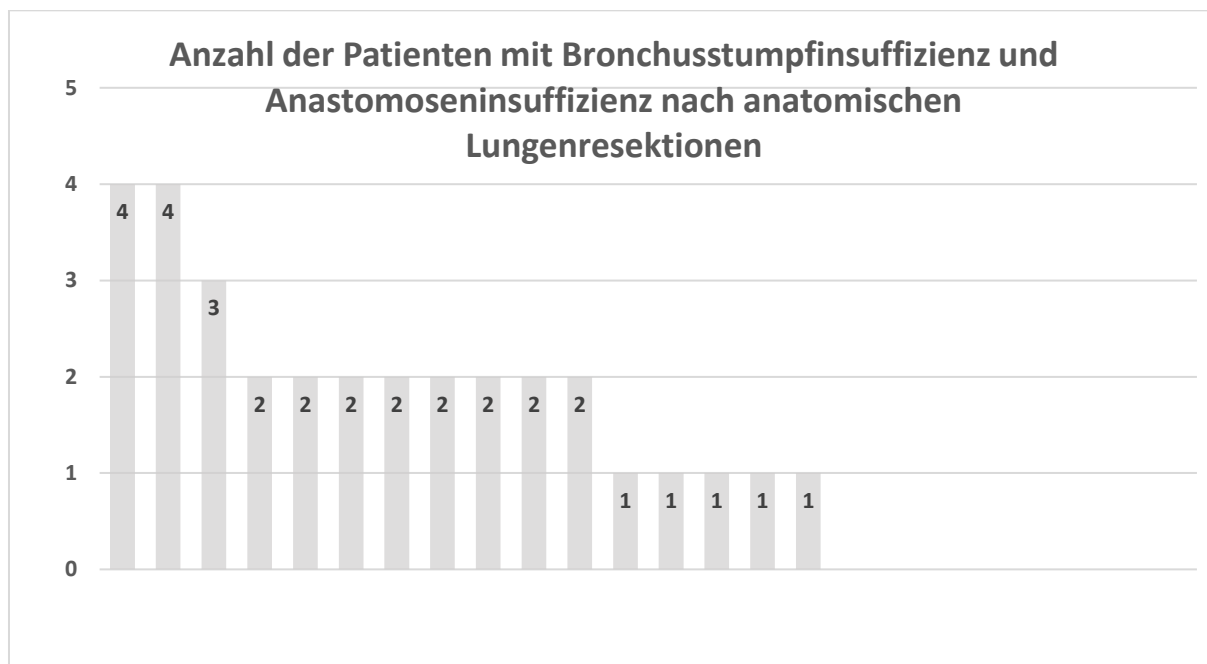

Diagramm 47a: Anzahl der Patienten mit Lungenkarzinom im Stadium 1 mit R0

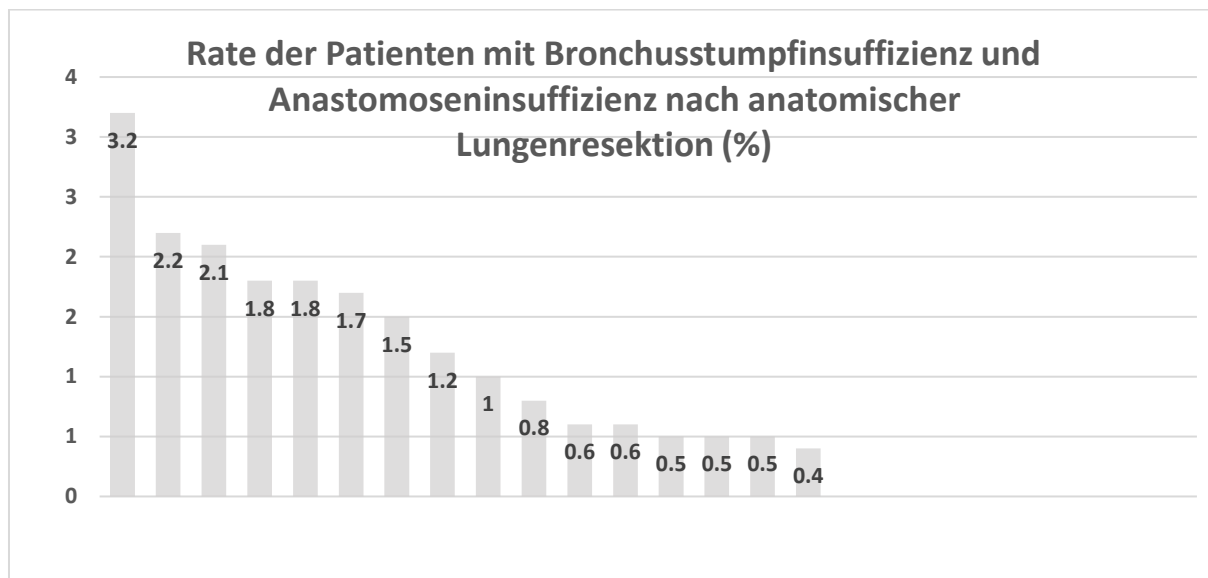

Diagramm 47b: Anzahl der Patienten mit Lungenkarzinom im Stadium 1 mit R0

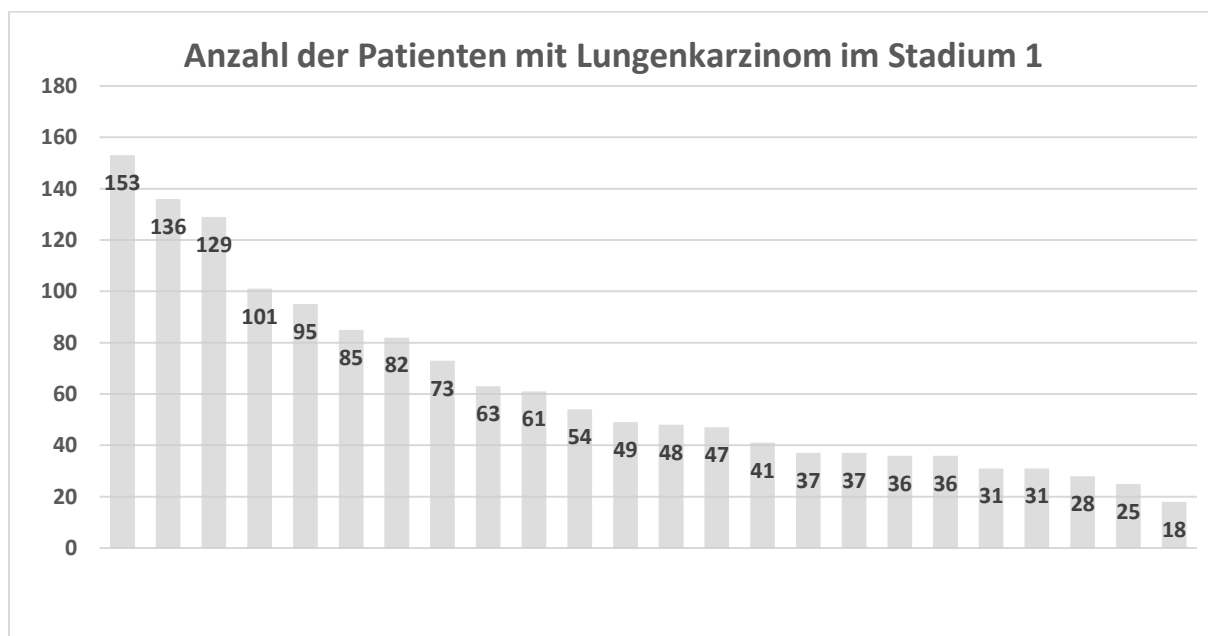

Diagramm 48: Anzahl der Patienten mit Lungenkarzinom im Stadium 2

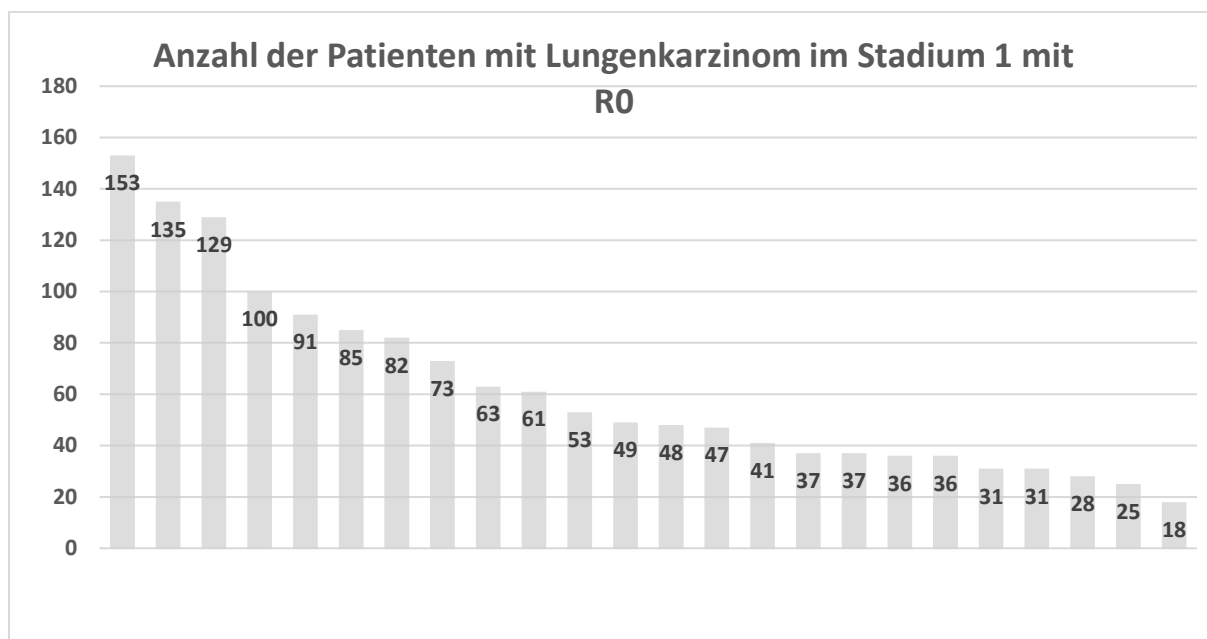

Diagramm 49a: Anzahl der Patienten mit Lungenkarzinom im Stadium 2 mit R0

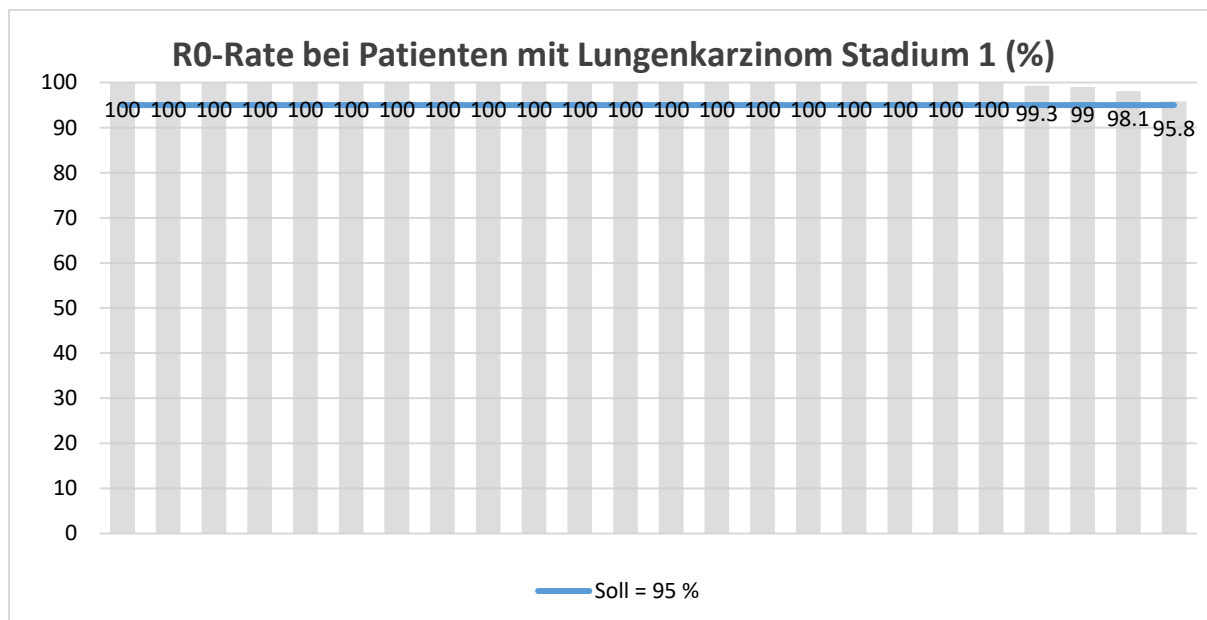

Diagramm 49b: R0-Rate bei Patienten mit Lungenkarzinom Stadium 2 (%)

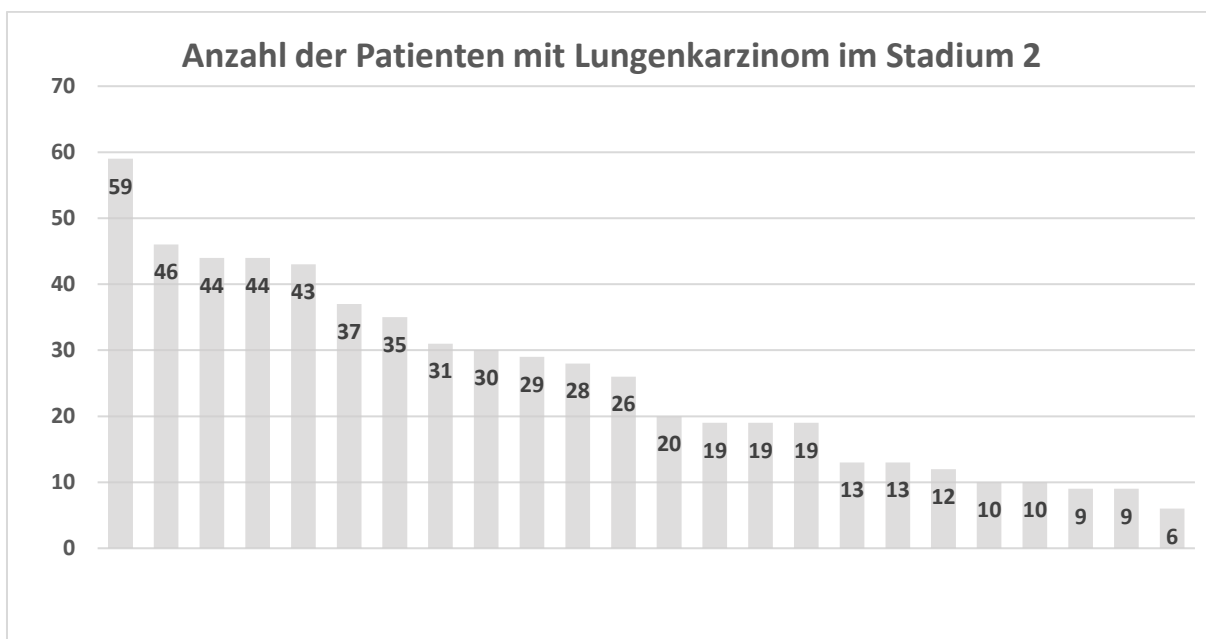

Diagramm 51a: Anzahl der Patienten mit Lungenkarzinom im Stadium 3a mit R0

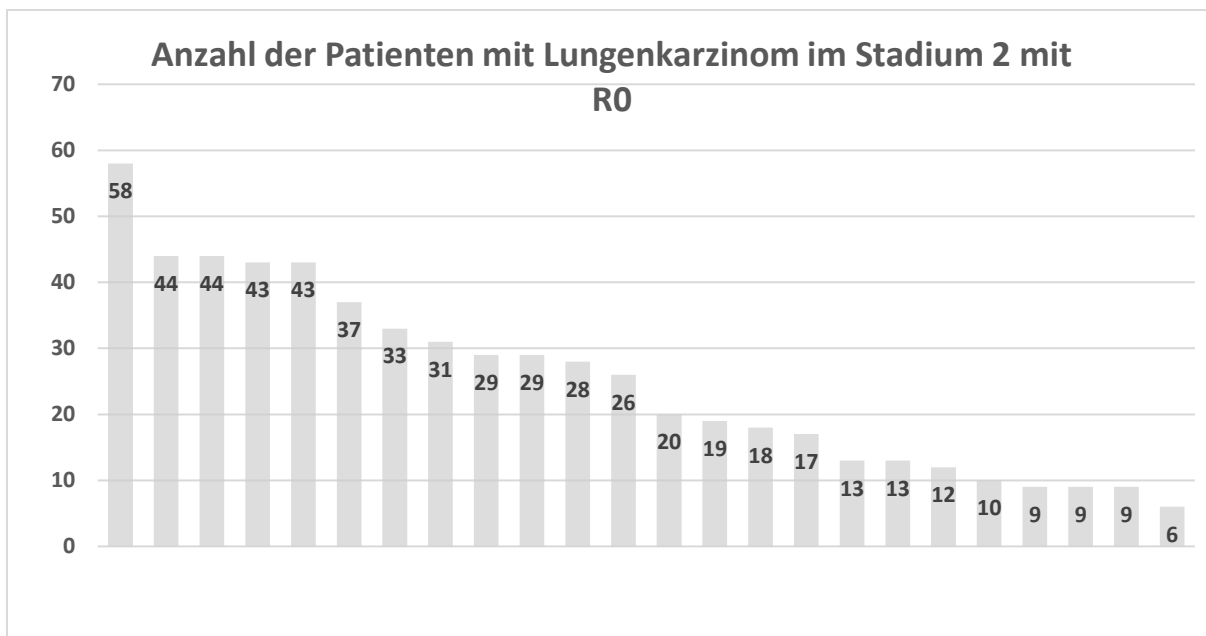

Diagramm 51b: R0-Rate bei Patienten mit Lungenkarzinom Stadium 3a

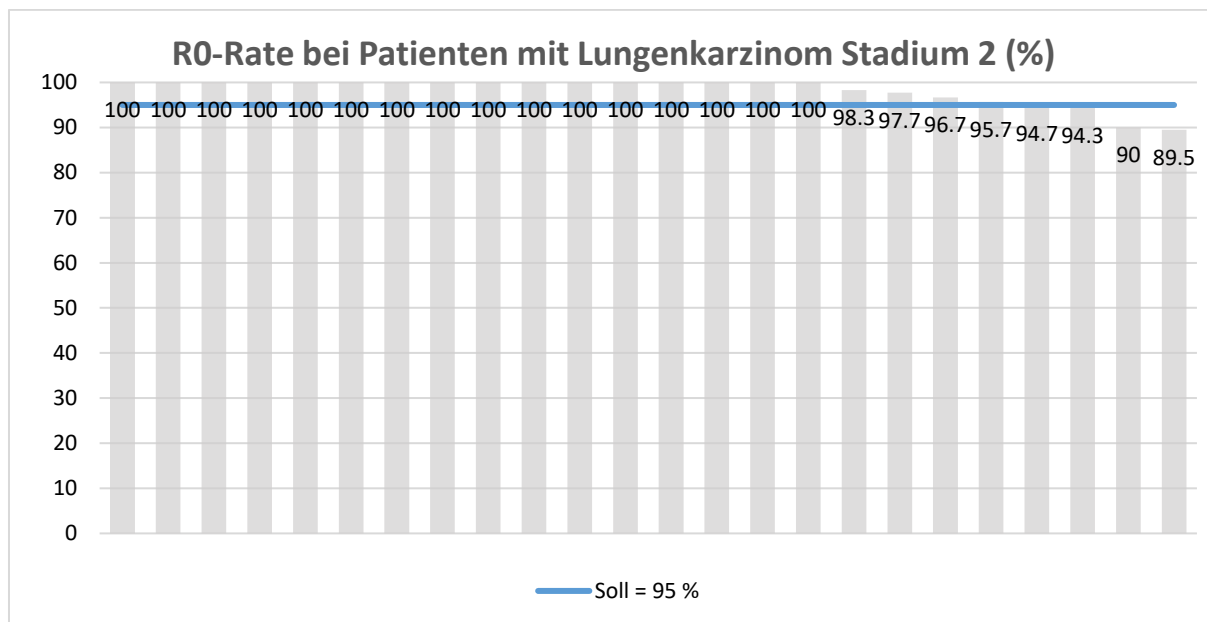

Diagramm 52: Fallzahlen für die operative Therapie bei Pneumothorax (J93.-)

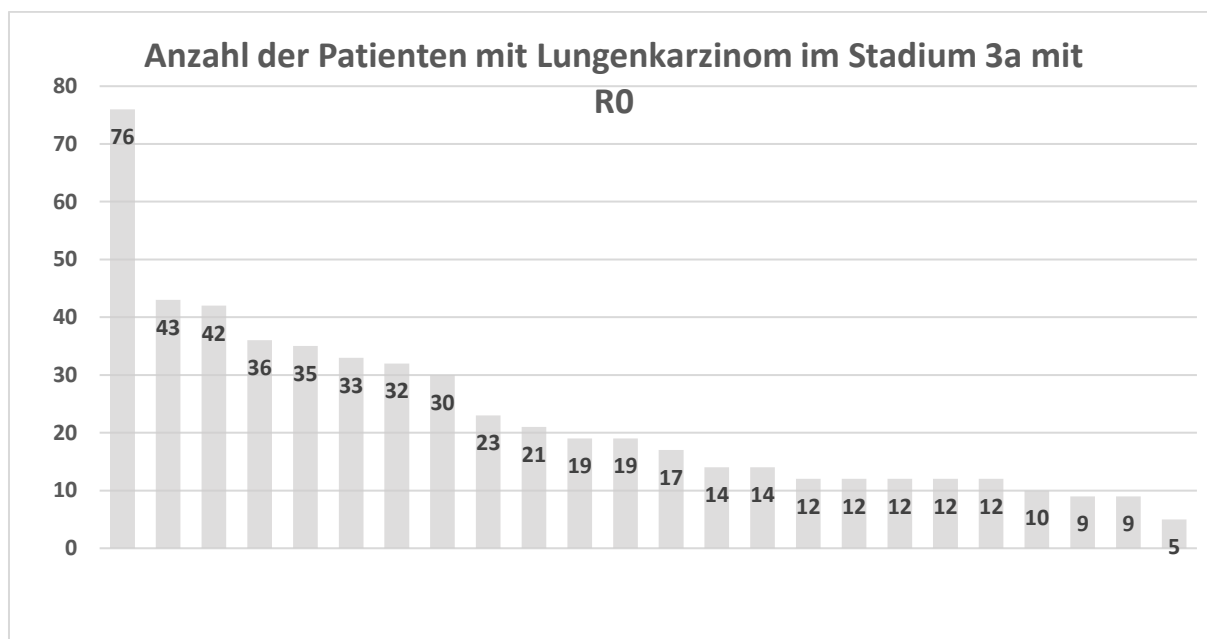

Diagramm 53: Fallzahlen für die operative Therapie bei Pleuraerguss (J90.-)

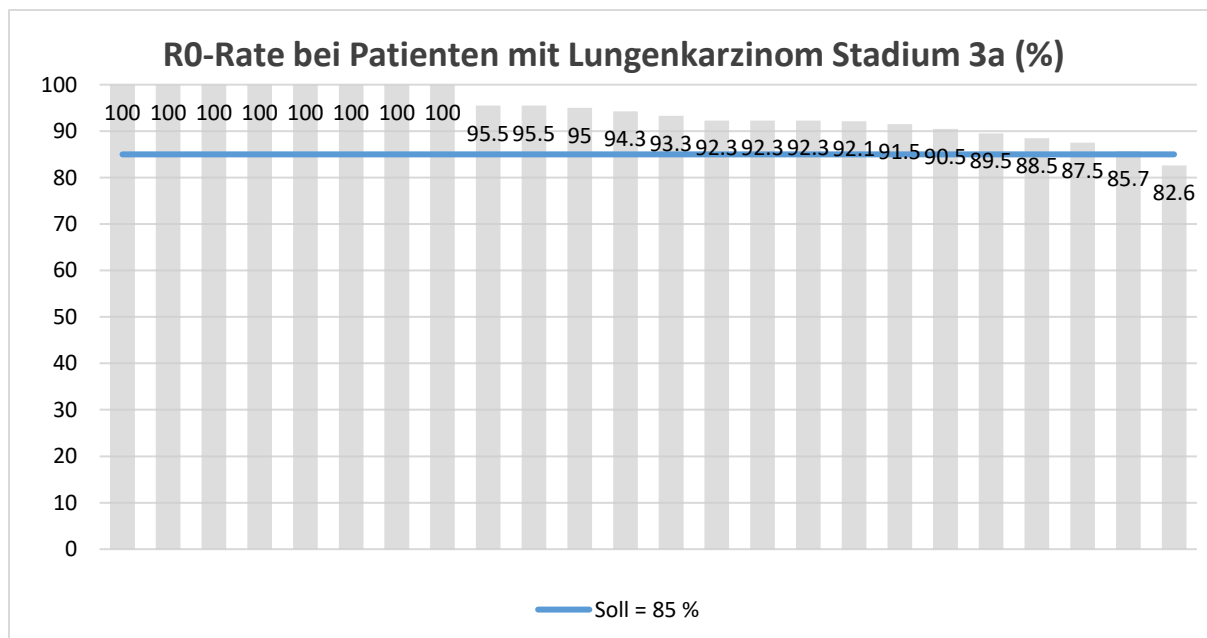

Diagramm 54: Fallzahlen für die operative Therapie bei Pleuraempyem (J86.-)

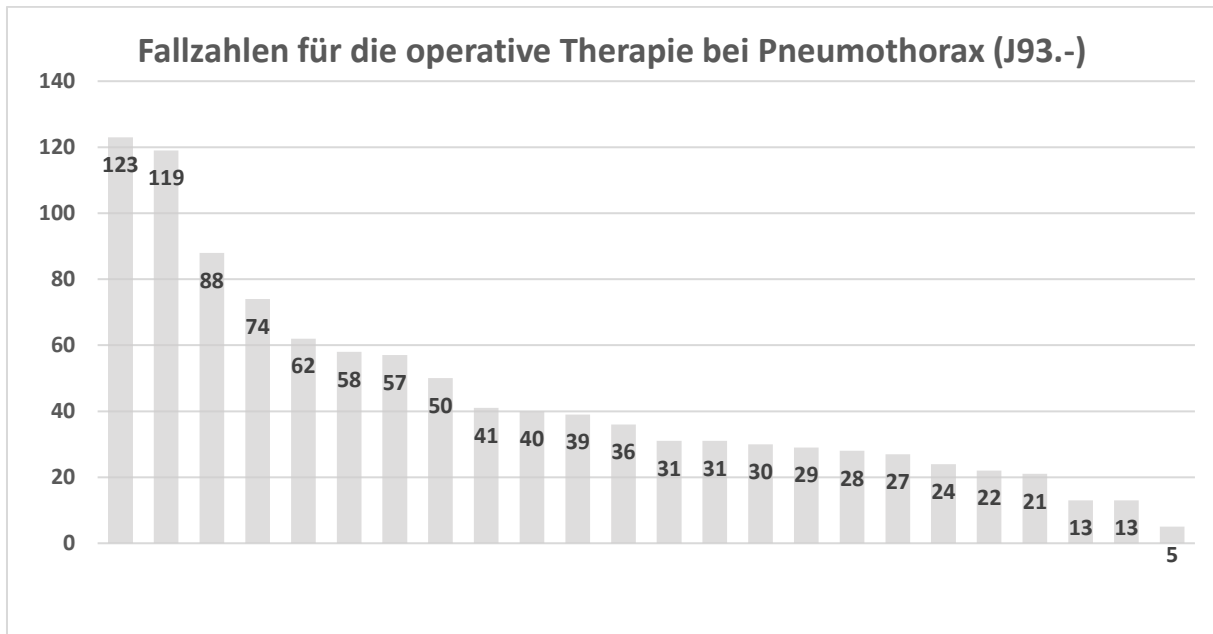

Diagramm 55: Fallzahlen für die operative Therapie bei Interstitielle Lungenerkrankung (J84.1)

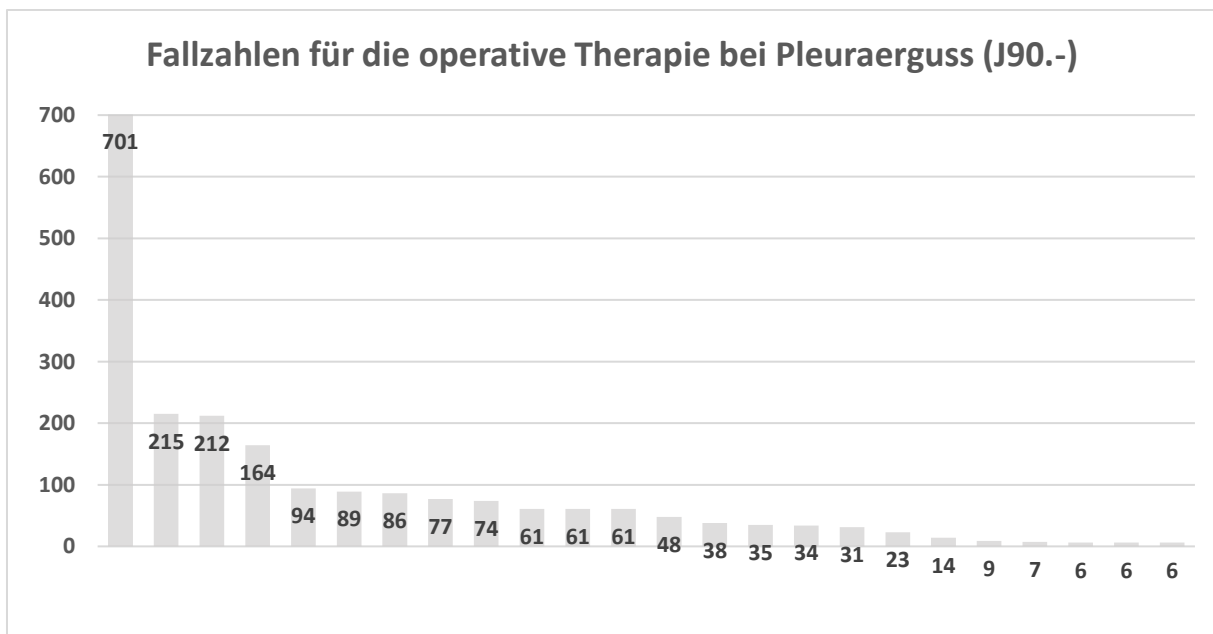

Diagramm 56: Fallzahlen für die operative Therapie bei Thoraxtrauma
(Rippenserienfraktur, Hämatothorax)



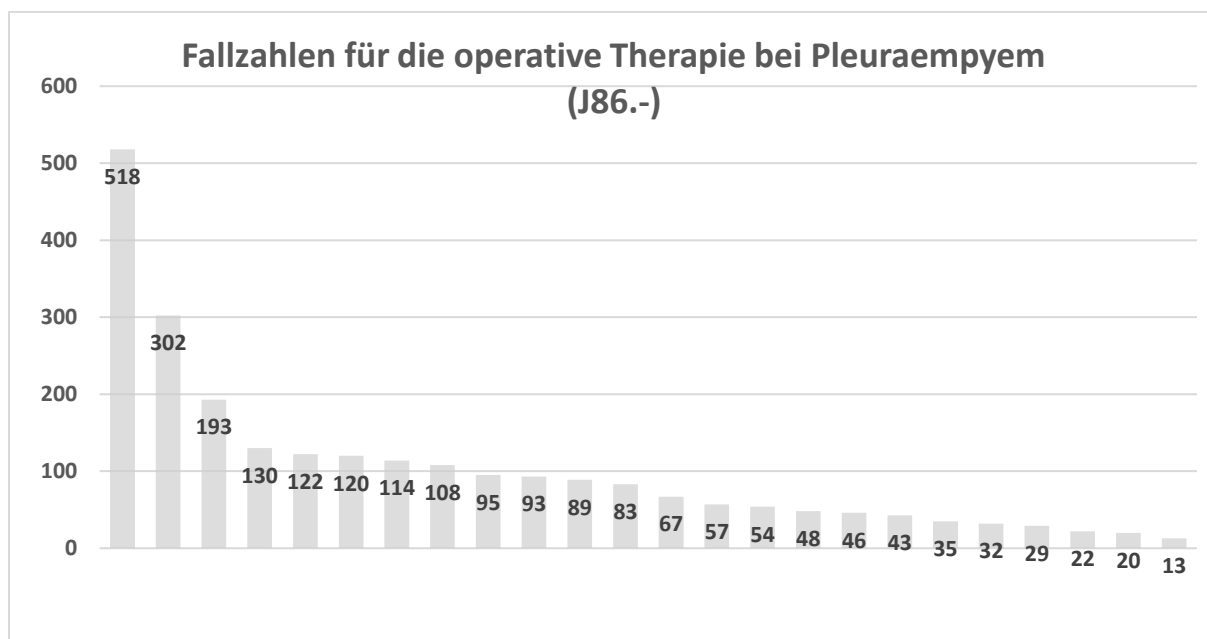

Fachkrankenhaus Coswig

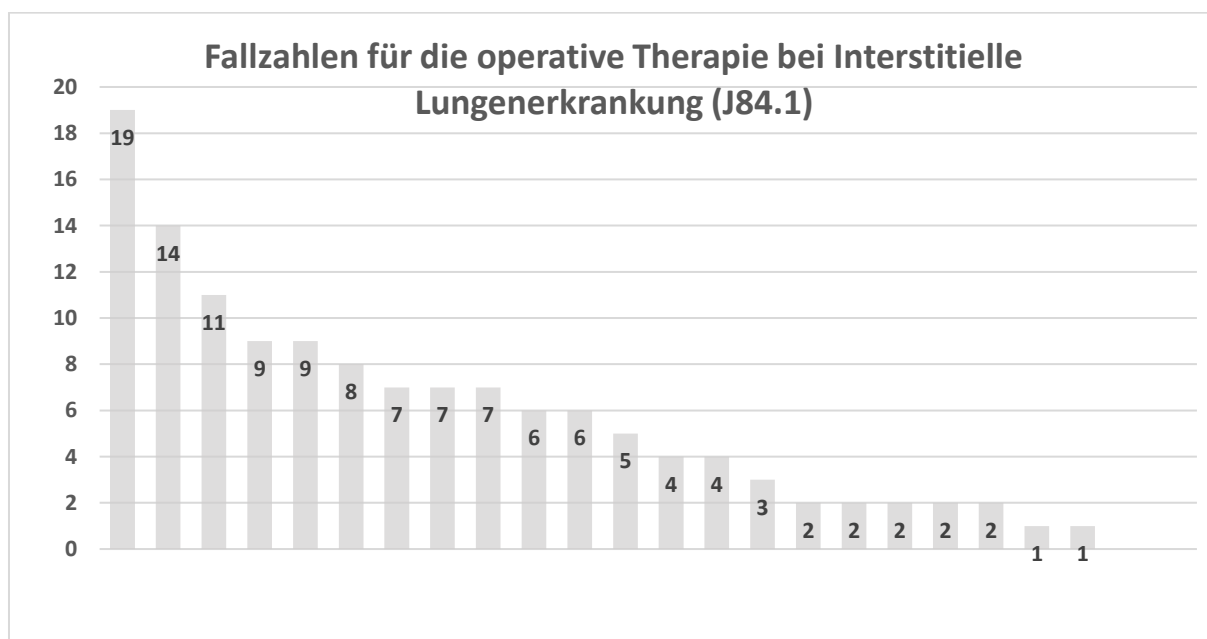
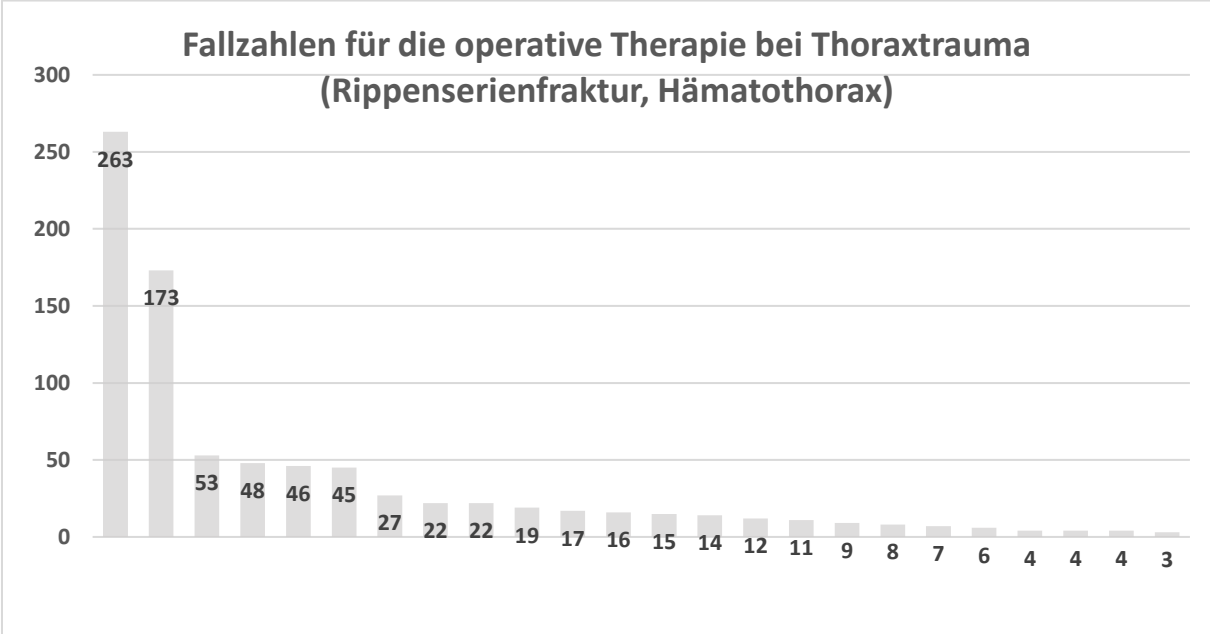
Abteilung für Thorax- und Gefäßchirurgie

Prof. Dr. med. T. Plönes

Neucoswiger Straße 21

01640 Coswig

Tel.: 03523/65102

Fax: 03523/65103

Klinikum Chemnitz

Klinik für Gefäß- und Thoraxchirurgie

Dr. med. Sven Seifert

Bürgerstraße 2

09113 Chemnitz

Tel.: 0371/33343434

Fax: 0371/33343433

DRK Kliniken Berlin Mitte

Klinik für Thoraxchirurgie

Dr. med. Mareike Graff

Drontheimer Str. 39-40

13359 Berlin

Tel.: 030/ 30356405

Fax: 030/ 30356409

Helios Klinikum Emil von Behring

Klinik für Thoraxchirurgie Lungenklinik Heckeshorn

Prof. Dr. med. Joachim Pfannschmidt

Walterhöferstr. 11

14165 Berlin

Tel.: 030/ 81022248

Fax: 030/ 810242393

Johanniter-Krankenhaus im Fläming Treuenbrietzen

Klinik für Thoraxchirurgie

Dr. med. Olaf Schega

Johanniterstraße 1

14929 Treuenbrietzen

Tel.: 033748/82100

Fax: 033748/82240

Brüderkrankenhaus Sankt Josef

Klinik für Thoraxchirurgie
Dr. med. G. Scholz
Husener Str. 46
33098 Paderborn
Tel.: 05251/702-3512
Fax: 05251/702-1199

Evangelisches Klinikum Bethel

Klinik für Thoraxchirurgie
Dr. med. Morris Beshay, FRCS
Haus Gilead I
Burgsteig 13
33617 Bielefeld
Tel.: 0521/772 7 74 99
Fax: 0521/772 7 74 98

Florence-Nightingale-Krankenhaus, Kaiserswerther Diakonie

Kompetenzzentrum für Thoraxchirurgie
PD Dr. med. Aris Koryllos
Kreuzbergstr. 79
40489 Düsseldorf
Tel.: 0211/4092060
Fax: 0211/4092063

Kliniken Maria Hilf Mönchengladbach

Klinik für Thoraxchirurgie
Dr. med. Katrin Welcker
Viersener Str. 450
41063 Mönchengladbach
Tel.: 02161/ 8921501
Fax: 02161/ 8921502

Thoraxzentrum Klinik am Park

Klinik für Thoraxchirurgie
Dr. med. Burkhard Thiel
Brechtener Str. 59
44536 Lünen
Tel.: 0231/ 8787 671

Evangelisches Klinikum Niederrhein

Thoraxzentrum
Dr. med. Feras Al-Shahrabani
Fahrner Str. 133-135
47169 Duisburg
Tel.: 0203 50800

Bethanien Krankenhaus Moers

Abteilung Thoraxchirurgie
Dr. med. Thomas Krbek
Bethanienstraße 21
47441 Moers
Tel.: 02841/200-2552
Fax: 02841/200-2652

Klinikum Ibbenbüren

Zentrum für Thoraxchirurgie und Lungenunterstützung
Prof. Dr. med. Stefan Fischer
Große Str. 41
49477 Ibbenbüren
Tel.: 05451/522011
Fax: 05451/525059

Fachkliniken Wangen

Thoraxchirurgische Klinik
PD Dr.med. habil. Robert Scheubel
Am Vogelherd 14
88239 Wangen in Allgäu
07522/7971320
07522/7971193

Helios Klinikum Erfurt

Klinik für Thoraxchirurgie
Dr. med. Jörg Kluge
Nordhäuser Str. 74
99089 Erfurt
0361/7812581
0361/7812582

Zentralklinik Bad Berka

Dr. med. Thomas Kohl
Robert-Koch-Allee 9
99437 Bad Berka
Tel.: 036458/51601
Fax: 036458/53509



Vivantes Klinikum Neukölln

Thoraxchirurgisches Zentrum
Dr. med. Stephan Eggeling
Rudower Str. 48
12351 Berlin
Tel.: 030/130144251
Fax: 030/130144259

Evangelische Lungenklinik Berlin

Klinik für Thoraxchirurgie
Dr. med. Mohamed Zaatar
Lindenberger Weg 27
13125 Berlin
Tel.: 030/94802102
Fax: 030/94802180

LungenClinic Großhansdorf

Abteilung für Thoraxchirurgie
Dr. med. Sönke von Weihe
Wöhrendamm 80
22927 Großhansdorf
Tel.: 04102/601 2201
Fax: 04102/601 7200

Thoraxzentrum Ruhrgebiet

Klinik für Thoraxchirurgie
Dr. med. Dipl.-Oec. Erich Hecker
Hordeler Straße 7-9
44651 Herne
Tel.: 02323/4989-2212
Fax: 02323/4989-2229

Ruhrlandklinik Essen

Abteilung Thoraxchirurgie und thorakale Endoskopie
Prof. Dr. med. Servet Bölükbas
Tüschener Weg 40
45239 Essen
Tel.: 0201/4334011
Fax: 0201/4334019

Zertifizierte Thoraxzentren Jahresbericht 2022



St. Raphael Ostercappeln

Klinik für Thoraxchirurgie und thorakale Endoskopie

Dr. med. Ludger Hillejan

Bremer Str. 31

49179 Ostercappeln

Tel.: 05473/ 29161

Fax: 05473/ 29397

Lungenklinik Hemer

PD Dr. med. Stefan Welter

Theo-Funccius-Straße 1

58675 Hemer

Tel.: 02372/9082241

Fax: 02372/9089241

Thoraxklinik am Universitätsklinikum Heidelberg

Prof. Dr. med. Hauke Winter

Röntgenstr. 1

69126 Heidelberg

Tel.: 06221/3961101

Fax: 06221/3961102



Impressum

Herausgeber: Deutsche Gesellschaft für Thoraxchirurgie

Robert-Koch-Platz 9
D-10115 Berlin

Telefon + 49 (30) – 9700 4304

Fax + 49 (30) – 9700 4306

E-Mail: sekretariat@dgt-online.de

Homepage: www.dgt-online.de

Doc-Cert AG

Casa Loredana

Rheinstrasse 17

CH-8280 Kreuzlingen

Homepage: www.doc-cert.com

Email: info@doc-cert.com

